



**FIRST**  
CORPORATE FINANCE ADVISORS



**FIRST**  
CAPITAL MARKETS

A large, stylized graphic on the left side of the page, consisting of a dark grey shape with white geometric patterns, resembling a stylized letter 'F' or a similar symbol.

## Colocaciones de Fideicomisos Financieros

**Informe Semanal**

Del 23 de Abril al 27 de Abril

# ÍNDICE

## En el presente Informe encontrarán:

	<b>Slide</b>
- Detalle de los Fideicomisos Financieros colocados en las últimas cuatro semanas.....	1
- Curva mensual de rendimiento de los bonos senior de los Fideicomisos Financieros.....	2
- Curva semanal de rendimiento de los bonos senior de los Fideicomisos Financieros.....	3

# Informe de colocaciones

## Evolución de tasas de interés

2018	Particip. First/ Z&A	Fecha de Colocación	Monto Autorizado (Millones)	Monto VDF A	Duration VDF A	Tipo de Tasa	Cupón VDF Clase A (TNA)	Calificación		PyMe	Tasa/ Margen de corte	Tasa de Rendim. Esperado	TNA Rendim. Esperado	Oferta realizada/ Valores ofrecidos	Agentes Colocadores
<b>Colocaciones últimas 4 semanas</b>															
Credimas 32		06/04/18	178,0	129,9	5,7	V	B+Mg(21%-31%)	S&P	A-1+	-	3,25%	29,43%	26,07%	1,00	B Superv - Macro Sec - B Mariva
Accicom Préstamos Personales VIII	Z	06/04/18	83,0	75,3	5,8	V	B+3%(22%-32%)	FixScr S.A.	AAA	-	24,85%	29,60%	26,21%	1,33	Macro Sec
Credibel V	Z	10/04/18	70,4	50,0	5,2	V	B+2%(22%-32%)	FixScr S.A.	A1+	-	26,75%	30,45%	26,88%	1,46	First Capi. Mark. S.A. - Transatl. S.A. Burs.
Mutual 17 de Enero XII		10/04/18	126,0	88,6	6,1	V	B+3%(21%-28%)	S&P	AA	-	26,42%	32,66%	28,60%	1,00	Cohen - AdCap
Red Mutual 49	Z	12/04/18	203,8	142,6	8,5	V	B+4%(23%-34%)	S&P	AAA	-	24,27%	29,74%	26,32%	1,96	BACS - BST - B VOII S.A. - B Mariva
Tarjeta Shopping CIII	Z	12/04/18	216,3	170,8	4,4	V	B+3%(24%-31%)	S&P	AAA	-	26,25%	29,17%	25,87%	1,88	B Val - B Hip - INTL - BACS
Naldo IV	Z	13/04/18	310,9	187,0	1,9	V	B+2,5%(23%-33%)	FixScr S.A.	AAA	-	25,30%	28,97%	25,71%	1,23	First Capi. Mark. S.A. - Macro Sec
Tinuviel 24		13/04/18	89,1	48,1	3,1	V	B+3%(22%-28%)	Moody's	Aaa	-	23,50%	30,35%	26,80%	1,28	Estruc. y Mandat. - NB S Fe
Garbarino 143	Z	18/04/18	621,1	330,5	4,5	V	B+1%(23%-29%)	FixScr S.A.	AAA	-	27,49%	28,28%	25,16%	2,06	B Val - B Sant - B Gal - Macro Sec - INTL
Ribeiro C		18/04/18	419,8	304,4	5,5	V	B+2,5%(21%-29%)	FixScr S.A.	AAA	-	23,75%	28,87%	25,63%	0,09	B Patagonia
Crescere III	Z	20/04/18	USD 26,5	USD 20,5	3,7	F	3,75%	FixScr S.A.	AAA	-	3,75%	3,81%	3,75%	0,90	B Gal
Consubond 142	Z	23/04/18	443,9	297,4	4,2	V	B+1%(22%-29%)	FixScr S.A.	AAA	-	26,13%	29,01%	25,74%	1,50	B Val - INTL - Macro Sec
Tarjeta Elebar XXIII	Z	23/04/18	100,7	70,2	4,1	V	B+3%(20%-30%)	FixScr S.A.	A1+	-	25,73%	32,74%	28,66%	1,91	Cohen - B Mariva - Rosental - Industrial
Cédulas Hipotecarias Argentinas UVA I	Z	24/04/18	443,9	8,6	33,3	F	4,75%	S&P	AA	-	4,75%	4,83%	4,73%	3,30	BACS - B Gal - Pte Hnos - INTL
Almundo II	Z	24/04/18	70,0	62,0	7,6	V	B+2%(24%-32%)	FixScr S.A.	AAA	-	27,85%	29,08%	25,80%	1,84	B Val - INTL - Allaria - First Capi. Mark. S.A. - BBVA
Grupo Monarca III		26/04/18	56,0	39,2	5,6	V	B+4%(20%-30%)	FixScr S.A.	A	-	29,49%	39,74%	33,93%	1,34	Cohen - BST - Prov Bursatil
Tarjeta Actual XXV		26/04/18	89,0	57,8	6,6	V	B+2%(23%-29%)	S&P	AA+	PyMe	29,92%	32,58%	28,54%	1,41	Estruc. y Mandat. - B Mariva - BACS
Secubono Credinea 179	Z	26/04/18	121,3	71,6	4,1	V	B+2%(24%-32%)	FixScr S.A.	AAA	-	29,48%	30,30%	26,76%	1,75	B Val - INTL - Macro Sec - Pte Hnos - Allaria

(\*) Rendimiento Esperado considerando badlar constante durante la vida del VDFA.  
Tasa Badlar considerada del día de la colocación

Con periodo de Colocación Definido															
Sensei V	Z	02/05/18	89,9	57,2	3,6	V	B+2,5%(23%-32%)	FixScr S.A.	AA	PyMe					
Secubono 178	Z	03/05/18	252,6	186,7	4,5	V	B+2%(24%-32%)	FixScr S.A.	AAA	-					
Mila XIX		03/05/18	179,6	134,7	6,5	V	B+2%(22%-30%)	FixScr S.A.	AAA	PyMe					
CCF Créditos 19		03/05/18	500,0	395,0	4,5	V	B+Mg(21%-31%)	FixScr S.A.	AAA	-					
Unicred Factoring X	Z	03/05/18	182,9	150,0	6,1	V	B+Mg(22%-34%)	FixScr S.A.	AA	PyMe					
Megabono Crédito 186	Z	04/05/18	446,6	396,4	4,5	V	B+2%(24%-32%)	FixScr S.A.	AAA	-					

# Informe de colocaciones

## Evolución de tasas de interés

**Fideicomisos: Bonos A Yield Curve (últimas 4 semanas)**

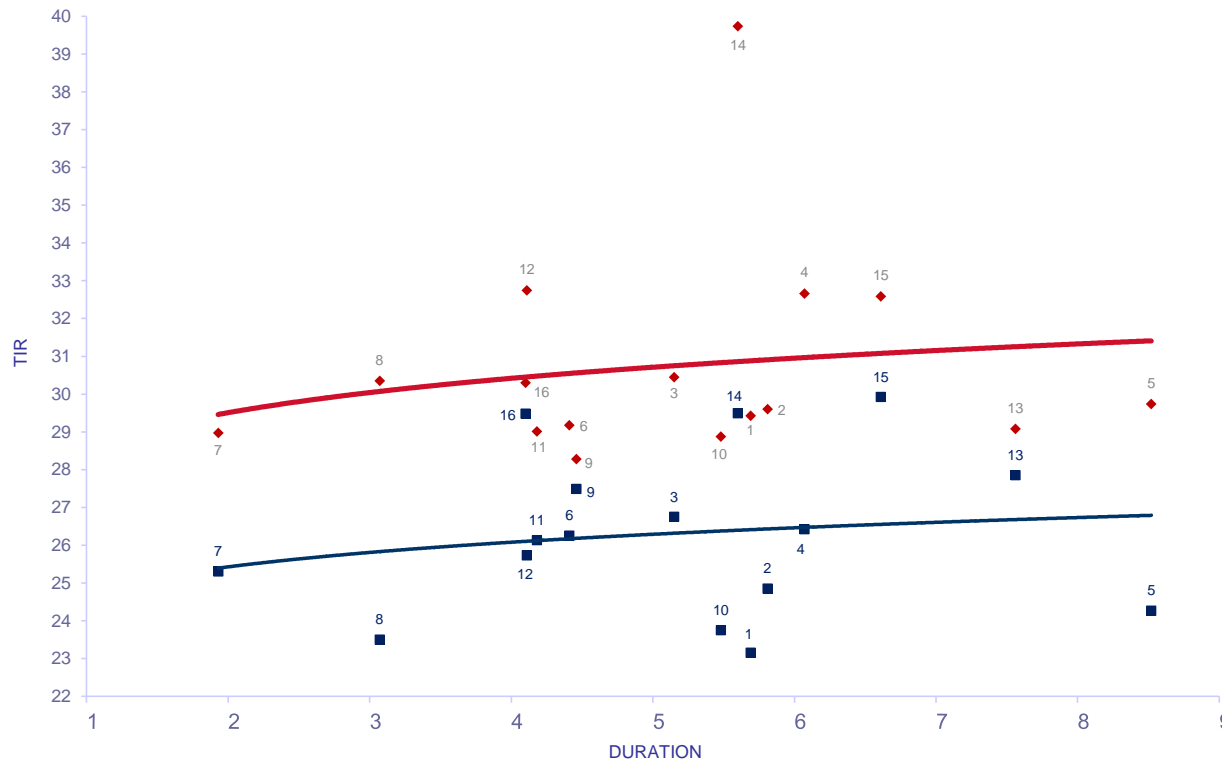

Del 3 Abr al 27 Abr

Fideicomiso	DUR	TIR	R. E.
1 Credimas 32	V 5,69	23,15	29,43 06/04/2018
2 Accicom Préstamos Personales VIII	V 5,81	24,85	29,60 06/04/2018
3 Credibel V	V 5,15	26,75	30,45 10/04/2018
4 Mutual 17 de Enero XII	V 6,07	26,42	32,66 10/04/2018
5 Red Mutual 49	V 8,52	24,27	29,74 12/04/2018
6 Tarjeta Shopping CIII	V 4,41	26,25	29,17 12/04/2018
7 Naldo IV	V 1,93	25,30	28,97 13/04/2018
8 Tinuviel 24	V 3,07	23,50	30,35 13/04/2018
9 Garbarino 143	V 4,46	27,49	28,28 18/04/2018
10 Ribeiro C	V 5,48	23,75	28,87 18/04/2018
11 Consubond 142	V 4,18	26,13	29,01 23/04/2018
12 Tarjeta Elebar XXIII	V 4,11	25,73	32,74 23/04/2018
13 Almundo II	V 7,56	27,85	29,08 24/04/2018
14 Grupo Monarca III	V 5,60	29,49	39,74 26/04/2018
15 Tarjeta Actual XXV	V 6,61	29,92	32,58 26/04/2018
16 Secubono Credinea 179	V 4,10	29,48	30,30 26/04/2018

R.E.: rendimiento esperado considerando badlar constante durante la vida del VDF.A.  
Tasa Badlar considerada del día de la colocación

# Informe de colocaciones

## Evolución de tasas de interés

**Fideicomisos: Bonos A Yield Curve (últimas 4 semanas)**

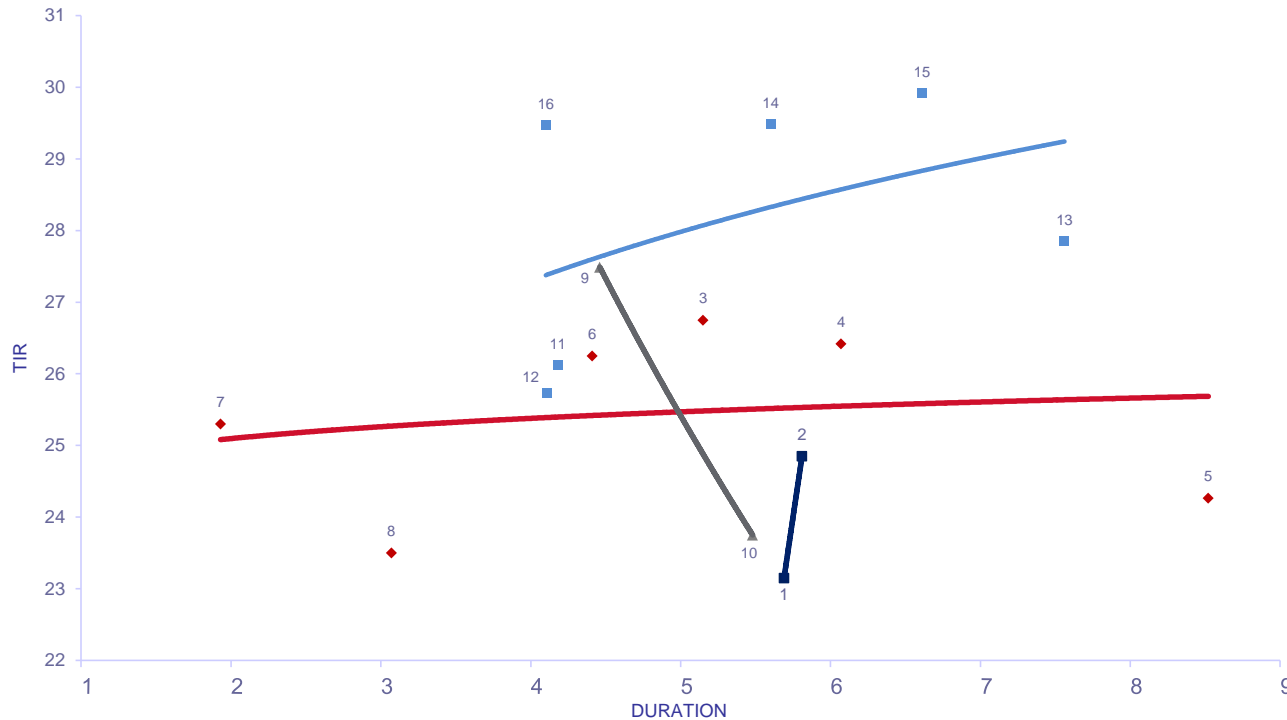

SEMANA	DUR	TIR	
<b>3-Apr al 6-Abr</b>			
1 Credimas 32	V	5,69	23,15 06/04/2018
2 Accicom Préstamos Personales VIII	V	5,81	24,85 06/04/2018
<b>9-Apr al 13-Abr</b>			
3 Credibel V	V	5,15	26,75 10/04/2018
4 Mutual 17 de Enero XII	V	6,07	26,42 10/04/2018
5 Red Mutual 49	V	8,52	24,27 12/04/2018
6 Tarjeta Shopping CIII	V	4,41	26,25 12/04/2018
7 Naldo IV	V	1,93	25,30 13/04/2018
8 Tinuviel 24	V	3,07	23,50 13/04/2018
<b>16-Abr al 20-Abr</b>			
9 Garbarino 143	V	4,46	27,49 18/04/2018
10 Ribeiro C	V	5,48	23,75 18/04/2018
<b>23-Abr al 27-Abr</b>			
11 Consubond 142	V	4,18	26,13 23/04/2018
12 Tarjeta Elebar XXIII	V	4,11	25,73 23/04/2018
13 Almundo II	V	7,56	27,85 24/04/2018
14 Grupo Monarca III	V	5,60	29,49 26/04/2018
15 Tarjeta Actual XXV	V	6,61	29,92 26/04/2018
16 Secubono Credinea 179	V	4,10	29,48 26/04/2018