

A large, stylized graphic on the left side of the page, rendered in a dark grey color. It consists of a vertical bar on the left edge and a large, rounded shape on the right. Inside this shape are several geometric patterns, including a square with a smaller square inside, and a triangle with a smaller triangle inside, all arranged in a vertical sequence.

## Colocaciones de Fideicomisos Financieros

### Informe Semanal

Del 9 de Abril al 13 de Abril

# ÍNDICE

## En el presente Informe encontrarán:

	<b>Slide</b>
- Detalle de los Fideicomisos Financieros colocados en las últimas cuatro semanas.....	1
- Curva mensual de rendimiento de los bonos senior de los Fideicomisos Financieros.....	2
- Curva semanal de rendimiento de los bonos senior de los Fideicomisos Financieros.....	3

## Informe de colocaciones

### Evolución de tasas de interés

2018	Particip. First/ Z&A	Fecha de Colocación	Monto Autorizado (Millones)	Monto VDF A	Duration VDF A	Tipo de Tasa	Cupón VDF Clase A (TNA)	Calificación		PyMe	Tasa/ Margen de corte	Tasa de Rendim. Esperado	TNA Rendim. Esperado	Oferta realizada/ Valores ofrecidos	Agentes Colocadores
Colocaciones últimas 4 semanas															
RG Albanesi IX	ZΛ	22/03/18	USD 35,0	USD 619,1	11,0	V/F	B+4,75%(Min20%-32%)	FixScr S.A.	A+	-	21,25%	31,16%	27,43%	1,22	SBS - SBS - Macro Sec - B Superv
Supervielle Créditos 97		23/03/18	750,0	712,5	8,6	V	B+Mg(20%-30%)	FixScr S.A.	AAA	-	3,20%	29,92%	26,46%	1,00	B Superv - Macro Sec
Megabono 185		26/03/18	659,4	445,1	6,6	V	B+3%(24%-32%)	FixScr S.A.	AAA	-	25,83%	28,32%	25,19%	1,90	B Val - Macro Sec - INTL
CMR Falabella LXXII		27/03/18	334,5	320,1	4,0	V	B+2%(23%-31%)	FixScr S.A.	AAA	-	26,70%	28,64%	25,45%	2,17	B Patagonia
Secubono 177	ZΛ	27/03/18	264,2	193,3	6,1	V	B+2%(24%-32%)	FixScr S.A.	AAA	-	26,93%	27,71%	24,71%	2,25	B Val - INTL - Macro Sec - Itaú
Best Consumer Finance XLVII		27/03/18	350,0	251,5	6,1	F/V	26,00%	FixScr S.A.	AAA	-	28,34%	28,34%	25,21%	1,60	BST - Macro Sec
Credimas 32		06/04/18	178,0	129,9	5,7	V	B+Mg(21%-31%)	S&P	A-1+	-	3,25%	29,43%	26,07%	1,00	B Superv - Macro Sec - B Mariva
Accicom Préstamos Personales VIII	ZΛ	06/04/18	83,0	75,3	5,8	V	B+3%(22%-32%)	FixScr S.A.	AAA	-	24,85%	29,60%	26,21%	1,33	Macro Sec
Credibel V	ZΛ	10/04/18	70,4	50,0	5,2	V	B+2%(22%-32%)	FixScr S.A.	A1+	-	26,75%	30,45%	26,88%	1,46	First Capi. Mark. S.A. - Transatl. S.A. Burs.
Mutual 17 de Enero XII		10/04/18	126,0	88,6	6,1	V	B+3%(21%-28%)	S&P	AA	-	26,42%	32,66%	28,60%	1,00	Cohen - AdCap
Red Mutual 49	ZΛ	12/04/18	203,8	142,6	8,5	V	B+4(23%-34%)	S&P	AAA	-	24,27%	29,74%	26,32%	1,96	BACS - BST - B VOII S.A. - B Mariva
Tarjeta Shopping CIII	ZΛ	12/04/18	216,3	170,8	4,4	V	B+3%(24%-31%)	S&P	AAA	-	26,25%	29,17%	25,87%	1,88	B Val - B Hip - INTL - BACS
Naldo IV	ZΛ	13/04/18	310,9	187,0	1,9	V	B+2,5%(23%-33%)	FixScr S.A.	AAA	-	25,30%	28,97%	25,71%	1,23	First Capi. Mark. S.A. - Macro Sec
Tinuviel 24		13/04/18	89,1	48,1	3,1	V	B+3%(22%-28%)	Moody's	Aaa	-	23,50%	30,35%	26,80%	1,28	Estruc. y Mandat. - NB S Fe

(\*) Rendimiento Esperado considerando badlar constante durante la vida del VDF A.  
Tasa Badlar considerada del día de la colocación

Con período de Colocación Definido															
Garbarino 143	ZΛ	18/04/18	621,1	330,5	4,5	V	B+1%(23%-29%)	FixScr S.A.	AAA	-					
Ribeiro C		18/04/18	419,8	304,4	5,5	V	B+2,5%(21%-29%)	FixScr S.A.	AAA	-					

# Informe de colocaciones

## Evolución de tasas de interés

Fideicomisos: Bonos A Yield Curve (últimas 4 semanas)

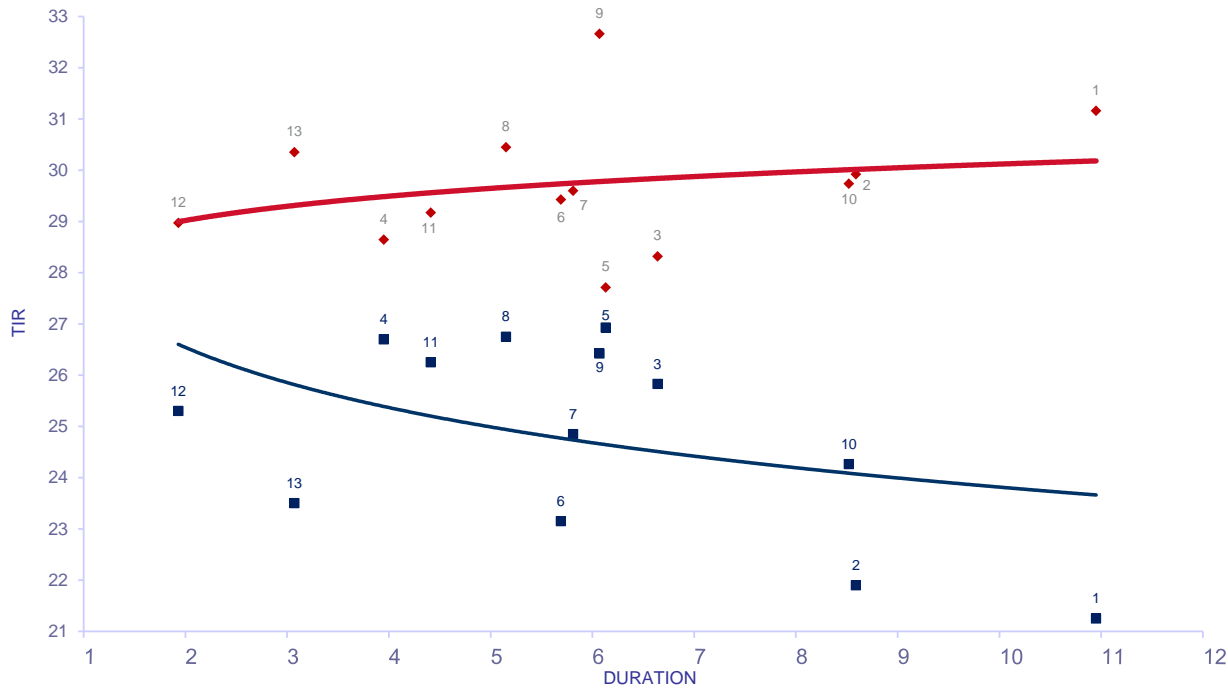

Del 19 Mar al 13 Abr

Fideicomiso	DUR	TIR	R. E.
1	RG Albanesi IX	V 10,95	21,25 31,16 22/03/2018
2	Supervielle Créditos 97	V 8,59	21,90 29,92 23/03/2018
3	Megabono 185	V 6,64	25,83 28,32 26/03/2018
4	CMR Falabella LXXII	V 3,95	26,70 28,64 27/03/2018
5	Secubono 177	V 6,13	26,93 27,71 27/03/2018
6	Credimas 32	V 5,69	23,15 29,43 06/04/2018
7	Accicom Préstamos Personales VIII	V 5,81	24,85 29,60 06/04/2018
8	Credibel V	V 5,15	26,75 30,45 10/04/2018
9	Mutual 17 de Enero XII	V 6,07	26,42 32,66 10/04/2018
10	Red Mutual 49	V 8,52	24,27 29,74 12/04/2018
11	Tarjeta Shopping CIII	V 4,41	26,25 29,17 12/04/2018
12	Naldo IV	V 1,93	25,30 28,97 13/04/2018
13	Tinuviel 24	V 3,07	23,50 30,35 13/04/2018

R.E.: rendimiento esperado considerando badlar constante durante la vida del VDFA.  
Tasa Badlar considerada del día de la colocación

# Informe de colocaciones

## Evolución de tasas de interés

**Fideicomisos: Bonos A Yield Curve (últimas 4 semanas)**

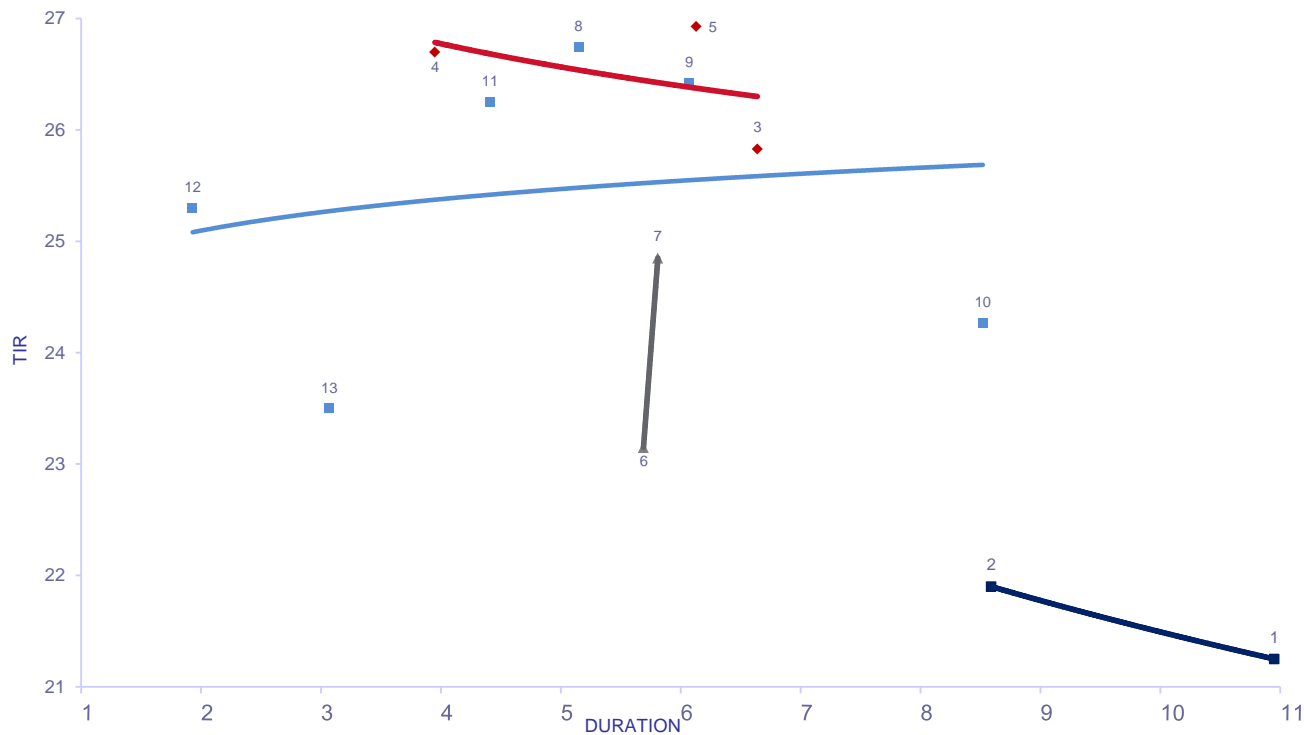

SEMANA	DUR	TIR		
		19-Mar al 23-Mar	26-Mar al 28-Mar	
1 RG Albanesi IX	V	10,95	21,25	22/03/2018
2 Supervielle Créditos 97	V	8,59	21,90	23/03/2018
<b>SEMANA</b>		<b>26-Mar al 28-Mar</b>		
3 Megabono 185	V	6,64	25,83	26/03/2018
4 CMR Falabella LXXII	V	3,95	26,70	27/03/2018
5 Secubono 177	V	6,13	26,93	27/03/2018
<b>SEMANA</b>		<b>3-Abr al 6-Abr</b>		
6 Credimas 32	V	5,69	23,15	06/04/2018
7 Accicom Préstamos Personales VIII	V	5,81	24,85	06/04/2018
<b>SEMANA</b>		<b>9-Abr al 13-Abr</b>		
8 Credibel V	V	5,15	26,75	10/04/2018
9 Mutual 17 de Enero XII	V	6,07	26,42	10/04/2018
10 Red Mutual 49	V	8,52	24,27	12/04/2018
11 Tarjeta Shopping CIII	V	4,41	26,25	12/04/2018
12 Naldo IV	V	1,93	25,30	13/04/2018
13 Tinuviel 24	V	3,07	23,50	13/04/2018