

A large, stylized graphic on the left side of the page, consisting of a vertical bar on the left and a large, dark grey, stylized letter 'F' on the right. The 'F' is composed of thick, rounded strokes and is partially enclosed by a white border that follows its shape.

Colocaciones de Fideicomisos Financieros

Informe Semanal

Del 14 de Febrero al 16 de Febrero

ÍNDICE

En el presente Informe encontrarán:

Slide

- Detalle de los Fideicomisos Financieros colocados en las últimas cuatro semanas.....1
- Curva mensual de rendimiento de los bonos senior de los Fideicomisos Financieros..... 2
- Curva semanal de rendimiento de los bonos senior de los Fideicomisos Financieros.....3

Informe de colocaciones

Evolución de tasas de interés

2017	Particip. First/ Z&A	Fecha de Colocación	Monto Autorizado (Millones)	Monto VDF A	Duration VDF A	Tipo de Tasa	Cupón VDF Clase A (TNA)	Calificación		PyMe	Tasa/ Margen de corte	Tasa de Rendim. Esperado	TNA Rendim. Esperado	Oferta realizada/ Valores ofrecidos	Agentes Colocadores
Colocaciones últimas 4 semanas															
Best Consumer Finance XLVI		24/01/18	380,0	272,0	5,3	V	B+3%(22%-27%)	FixScr S.A.	AAA	-	24,32%	29,18%	25,88%	1,37	BST - Macro Sec
Secubono 173	ZA	24/01/18	386,0	283,1	6,2	V	B+2%(24%-32%)	FixScr S.A.	AAA	-	26,99%	27,99%	24,93%	2,18	B Val - INTL - Macro Sec - Itaú
Tarjeta Shopping CI	ZA	25/01/18	196,3	161,8	4,6	V	B+3%(23%-31%)	S&P	AAA	-	24,30%	29,03%	25,76%	1,38	B Val - B Hip - INTL - BACS
Comafi Leasing XIII	ZA	26/01/18	387,6	303,9	9,5	V	B+3%(20%-30%)	FixScr S.A.	AAA	-	21,95%	29,25%	25,94%	2,03	B Comafi - Comafi - B Gal
Yanapai VI		29/01/18	20,2	15,5	6,3	V	B+3%(25%-29%)	Eval. Lat. S.A.	AA	-	28,10%	28,98%	25,72%	1,68	Eco Val. S.A.
Megabono Crédito 182	ZA	30/01/18	709,6	503,0	6,2	V	B+2%(24%-32%)	FixScr S.A.	AAA	-	27,68%	28,48%	25,33%	1,36	B Val - Itaú - INTL
FF de Infraestructura Eléctrica VIII	ZA	30/01/18	200,0	200,0	12,7	V	B+4%(20%-30%)	Eval. Lat. S.A.	A	-	24,13%	32,80%	28,70%	1,14	Pte Hnos - First Capi. Mark. S.A.
Secubono Credinea 174	ZA	31/01/18	165,6	101,9	5,0	V	B+2%(24%-32%)	FixScr S.A.	AAA	-	27,00%	27,92%	24,88%	2,58	B Val - INTL - Macro Sec - Pte Hnos - Allaria
Ribeiro XCIX		02/02/18	298,8	215,2	5,7	V	B+2,5%(21%-29%)	FixScr S.A.	AAA	-	24,25%	29,62%	26,22%	1,65	B Patagonia
Meroli Electro I		06/02/18	43,2	36,4	2,2	V	B+2%(22%-32%)	FixScr S.A.	A1	-	25,35%	31,96%	28,06%	1,09	B Val - INTL - B Mariva
Garbarino 141	ZA	07/02/18	587,8	321,0	4,7	V	B+1%(23%-29%)	FixScr S.A.	AAA	-	27,99%	28,66%	25,47%	1,89	B Val - B Sant - B Gal - Macro Sec - INTL

(*) Rendimiento Esperado considerando badlar constante durante la vida del VDFA.
Tasa Badlar considerada del día de la colocación

Con período de Colocación Definido										
Megabono 183		21/02/18	575,5	388,5	6,7	V	B+3%(24%-32%)	FixScr S.A.	AAA	-

Informe de colocaciones

Evolución de tasas de interés

Fideicomisos: Bonos A Yield Curve (últimas 4 semanas)

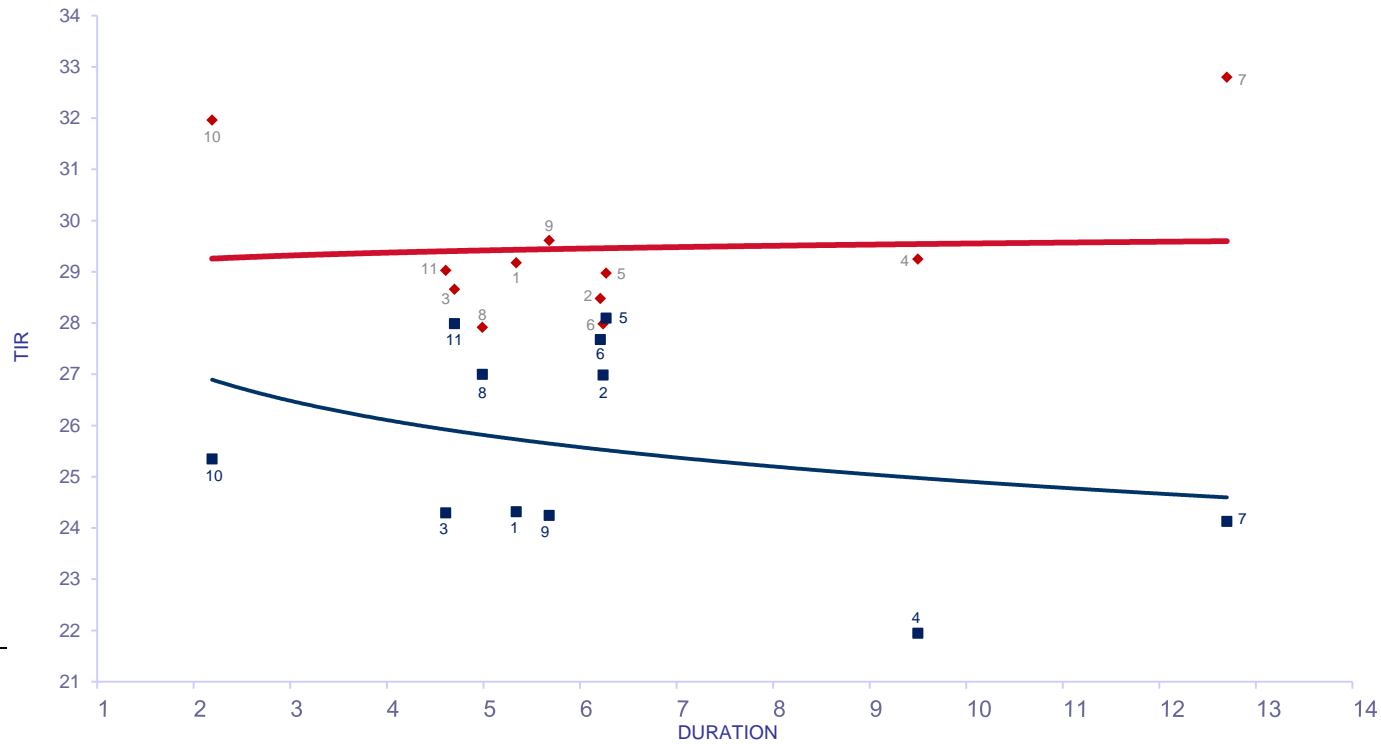

Del 22 Ene al 16 Feb

Fideicomiso	DUR	TIR	R. E.	
1 Best Consumer Finance XLVI	V 5,34	24,32	29,18	24/01/2018
2 Secubono 173	V 6,24	26,99	27,99	24/01/2018
3 Tarjeta Shopping CI	V 4,61	24,30	29,03	25/01/2018
4 Comafi Leasing XIII	V 9,50	21,95	29,25	26/01/2018
5 Yanapai VI	V 6,27	28,10	28,98	29/01/2018
6 Megabono Crédito 182	V 6,21	27,68	28,48	30/01/2018
7 FF de Infraestructura Eléctrica VIII	V 12,70	24,13	32,80	30/01/2018
8 Secubono Credinea 174	V 4,99	27,00	27,92	31/01/2018
9 Ribeiro XCIX	V 5,68	24,25	29,62	02/02/2018
10 Meroli Electro I	V 2,19	25,35	31,96	06/02/2018
11 Garbarino 141	V 4,70	27,99	28,66	07/02/2018

R.E.: rendimiento esperado considerando badlar constante durante la vida del VFDA.

Tasa Badlar considerada del día de la colocación

Informe de colocaciones

Evolución de tasas de interés

Fideicomisos: Bonos A Yield Curve (últimas 4 semanas)

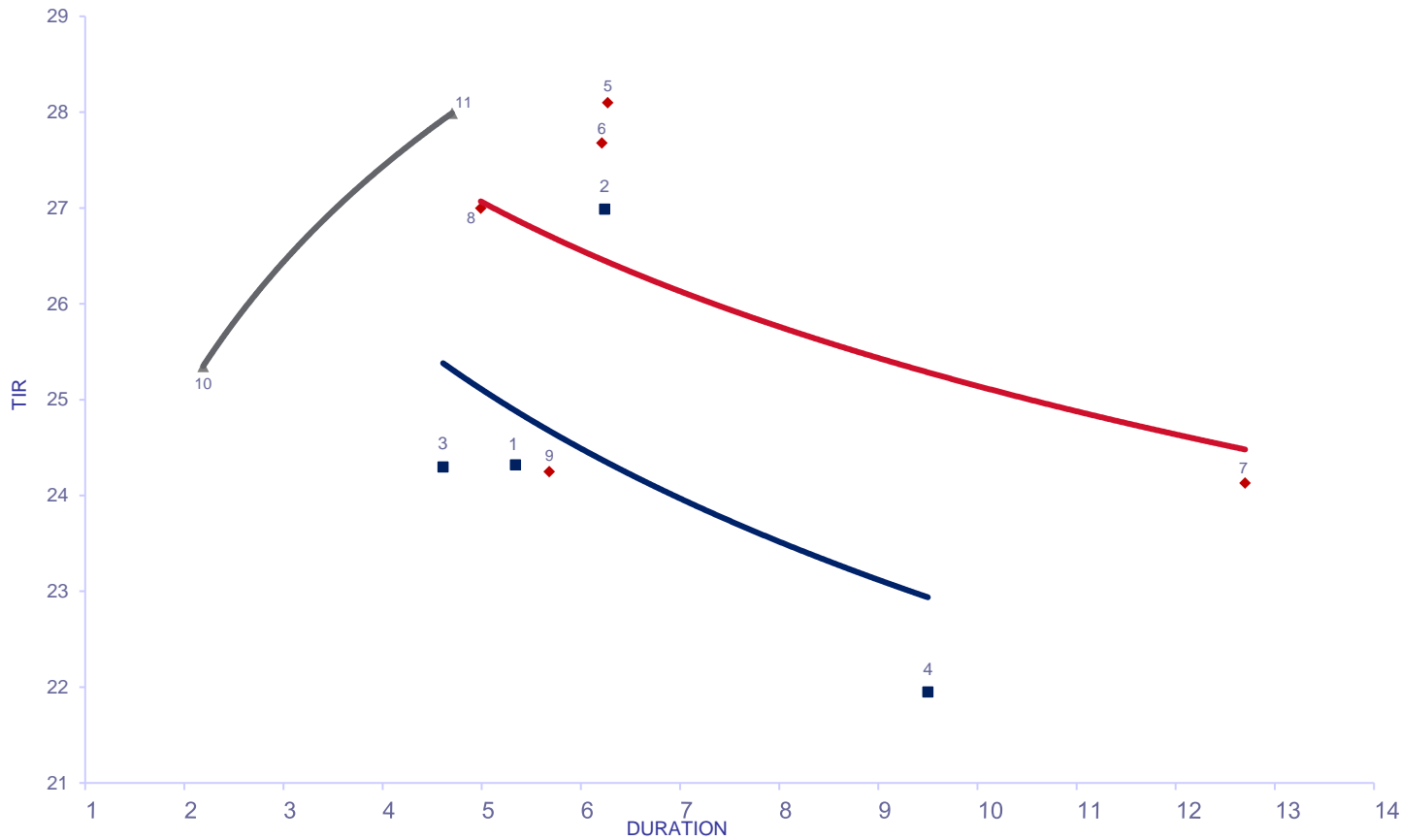

SEMANA		DUR	TIR		
			22-Ene al 26-Ene		
1	Best Consumer Finance XLVI	V	5,34	24,32	24/01/2018
2	Secubono 173	V	6,24	26,99	24/01/2018
3	Tarjeta Shopping CI	V	4,61	24,30	25/01/2018
4	Comafi Leasing XIII	V	9,50	21,95	26/01/2018
			29-Ene al 2-Febr		
5	Yanapai VI	V	6,27	28,10	29/01/2018
6	Megabono Crédito 182	V	6,21	27,68	30/01/2018
7	FF de Infraestructura Eléctrica VIII	V	12,70	24,13	30/01/2018
8	Secubono Credinea 174	V	4,99	27,00	31/01/2018
9	Ribeiro XCIX	V	5,68	24,25	02/02/2018
			5-Febr al 9-Febr		
10	Meroli Electro I	V	2,19	25,35	06/02/2018
11	Garbarino 141	V	4,70	27,99	07/02/2018
			14-Febr al 16-Febr		
SEMANA					
No hubo colocaciones					