FIRST
CAPITAL GROUP

RESUMEN DE SEMANAL DE MERCADO

14/11/2026 AL 20/11/2026

NOTICIAS DE LA SEMANA

Internacional

- **NVIDIA presentó resultados trimestrales récord,** con ingresos de US$115.800 millones, un crecimiento interanual del 103%, impulsado principalmente por su negocio de centros de datos. Además, proyectó ingresos por US$130.000 millones para el próximo trimestre. Sin embargo, sus acciones reaccionaron negativamente, reflejando las preocupaciones del mercado sobre la transición de liderazgo y la sostenibilidad del crecimiento de la inversión en inteligencia artificial.
- **Anthropic debutó en el Nasdaq con una de las mayores salidas a bolsa de la historia**, recaudando US$81.000 millones. El debut refleja el fuerte apetito inversor por las compañías de inteligencia artificial, aunque persisten interrogantes sobre los elevados costos de infraestructura y la rentabilidad del sector.

Local

- **Superávit comercial récord de USD 3.394 M en octubre impulsado por energía:** La balanza comercial arrojó el segundo mayor saldo positivo de la historia, acumulando USD 24.568 millones en los primeros diez meses de 2026. Las exportaciones treparon 26,4% i.a. hasta un récord de USD 10.061 millones —traccionadas por Energía y Combustibles (+93,9% i.a., con un aporte de USD 1.600 millones)—, mientras que las importaciones cayeron 6,7% i.a. totalizando USD 6.668 millones (-17,3% en cantidades).
- **BCRA compró USD 3 M, fuerte intervención en futuros y brecha cambiaria en 12,5%:** La autoridad monetaria adquirió apenas USD 3 millones el jueves en el MULC (acumulando USD 16.320 millones en el año), mientras el oficialismo desplegó una intensa intervención vendiendo futuros y bonos dollar-linked para contener presiones. Así, la brecha cambiaria escaló al 12,5% con el CCL en torno a $1.770 (máximos desde abril/septiembre), y las reservas brutas bajaron USD 108 millones hasta USD 49.443 millones por la caída global del oro.
- **Riesgo País salta 80 bps hasta 930-931 puntos y duro castigo a bonos y ADRs:** En un clima global sumamente adverso para mercados emergentes, los bonos soberanos en dólares retrocedieron (el GD35 pasó a rendir 14% TNA y el GD30 cerca del 19%), empujando el Riesgo País a la zona de 1025 puntos básicos. La renta variable acompañó el sell-off.
- **La confianza del consumidor cayó 1,3% en noviembre por el desplome en el GBA:** El índice de la UTDT cortó una racha de dos meses al alza al retroceder 1,3% mensual, ubicándose un 11% por debajo del nivel de noviembre de 2025. La baja fue explicada por el deterioro de "Condiciones Presentes" (-2,9%) y mostró una marcada disparidad geográfica: la confianza subió un 9,4% en CABA, sufrió una fuerte caída de 7,5% en el GCBA.
- **Superávit fiscal de octubre en ARS 1,93 billones y suba de la deuda bruta:** El Sector Público Nacional registró en octubre un superávit primario de ARS 1,93 billones y un superávit financiero de ARS 1,58 billones, llevando el resultado primario acumulado en el año a cerca del 1,4% del PBI. En paralelo, los datos oficiales reflejaron que la deuda bruta de la administración central se incrementó en aproximadamente USD 3.000 millones durante ese mismo mes.

CALENDARIO SEMANAL

Calendario Económico					
Región	**Lunes**	**Martes**	**Miércoles**	**Jueves**	**Viernes**
	23/11/2026	**24/11/2026**	**25/11/2026**	**26/11/2026**	**27/11/2026**
Estados Unidos	PMI manufacturero y de servicios (Nov)	Confianza del consumidor de The Conference Board (Nov)	Precios del gasto en consumo personal subyacente / PIB (Trimestral) (3T)	Feriado Nacional - Acción de Gracias	Estados Unidos - Día de Acción de Gracias - Cierre temprano a las 13:00
Países desarrollados	PMI manufacturero de Alemania (Nov) / PMIs zona Euro	Índice Ifo de confianza empresarial en Alemania (Nov)	PIB de Alemania (Trimestral) (3T)	Actas de la reunión de política monetaria del BCE	IPC España / Cambio del desempleo en Alemania (Nov)
Emergentes	-	-	-		Relación deuda bruta/PIB y tasa de desempleo Brasil
Argentina	Feriado Nacional	Estimador mensual de actividad económica (EMAE). Septiembre de 2026	Encuesta de supermercados. Septiembre de 2026	-	-

Pagos de la semana

Ticker	Fecha	Pago

Pagos del mes

Ticker	Fecha	Pago
D30N6	30/11/2026	CAPITAL
X30N6	30/11/2026	CAPITAL
S30N6	30/11/2026	CAPITAL
AN29	30/11/2026	CUPÓN
AO28	30/11/2026	CUPÓN
AO29	30/11/2026	CUPÓN

RESUMEN DE MERCADO

	20/11/2026	13/11/2026	30/12/2025	31/10/2026	Var. Semanal	MTD	YTD (2)
Tasas de Referencia							
US 2Y *	4,78%	4,87%	3,45%	4,58%	-1,95%	4,32%	38,36%
US 10Y *	5,05%	5,15%	4,13%	4,93%	-1,96%	2,50%	22,38%
Riesgo País	1.025,00	834,00	569,00	787,00	22,90%	30,24%	80,14%
Tamar Privados (1) *	23,44%	24,13%	28,88%	24,06%	-2,85%	-2,60%	-18,83%
(1) Tasas calculadas como TNA (2) Variación acumulada desde principio de año							
MONEDAS							
Dólar A 3500- MULC	1.575,96	1.547,03	1.459,42	1.537,35	1,87%	2,51%	7,99%
Dólar MEP	1.641,81	1.578,26	1.481,40	1.570,11	4,03%	4,57%	10,83%
Dólar CCL	1.742,24	1.671,93	1.505,13	1.657,30	4,21%	5,13%	15,75%
Canje	6,12%	6,16%	2,74%	5,34%	-0,62%	14,58%	123,36%
Dólar / Euro	1,10	1,10	1,17	1,12	-0,50%	-1,73%	-6,65%
DXY (Dollar Index) *	103,90	103,41	98,24	101,88	0,47%	1,98%	5,76%
Real / Dólar *	5,93	5,67	5,48	5,44	4,72%	9,13%	8,34%
Índices (USDC)							
América							
Merval	46,37	50,91	70,41	55,63	-8,91%	-16,64%	-34,14%
S&P 500 (USA)*	715,87	754,37	687,01	755,72	-5,10%	-5,27%	4,20%
Nasdaq (USA)*	23.879,20	25.136,27	23.419,08	25.437,00	-5,00%	-6,12%	1,96%
DowJones (USA)*	49.097,06	52.347,55	48.367,06	51.770,31	-6,21%	-5,16%	1,51%
Bovespa (Brasil)*	28.033,81	30.429,25	29.414,52	30.876,49	-7,87%	-9,21%	-4,69%
Europa							
DAX (Alemania)	27.201,21	29.485,13	28.771,33	28.813,12	-7,75%	-5,59%	-5,46%
CAC 40 (Francia)	8.694,36	9.224,63	9.595,94	8.893,87	-5,75%	-2,24%	-9,40%
IBEX 35 (España)	20.698,13	22.067,16	20.388,54	20.816,64	-6,20%	-0,57%	1,52%
COMMODITIES (CHICAGO)							
Soja (USD/Ton.)*	443,56	456,69	383,58	448,79	-2,88%	-1,17%	15,64%
Maíz (USD/Ton.)*	172,83	175,59	173,42	176,18	-1,57%	-1,90%	-0,34%
Trigo (USD/Ton.)*	212,73	218,06	187,47	221,64	-2,44%	-4,02%	13,47%
Petróleo WTI (USD/Barril)*	84,36	89,81	57,79	105,62	-6,07%	-20,13%	45,98%
Oro (USD/Onza Troy)*	3.621,70	3.880,30	4.346,20	3.875,02	-6,66%	-6,54%	-16,67%

* a la fecha hábil anterior a la fecha del informe

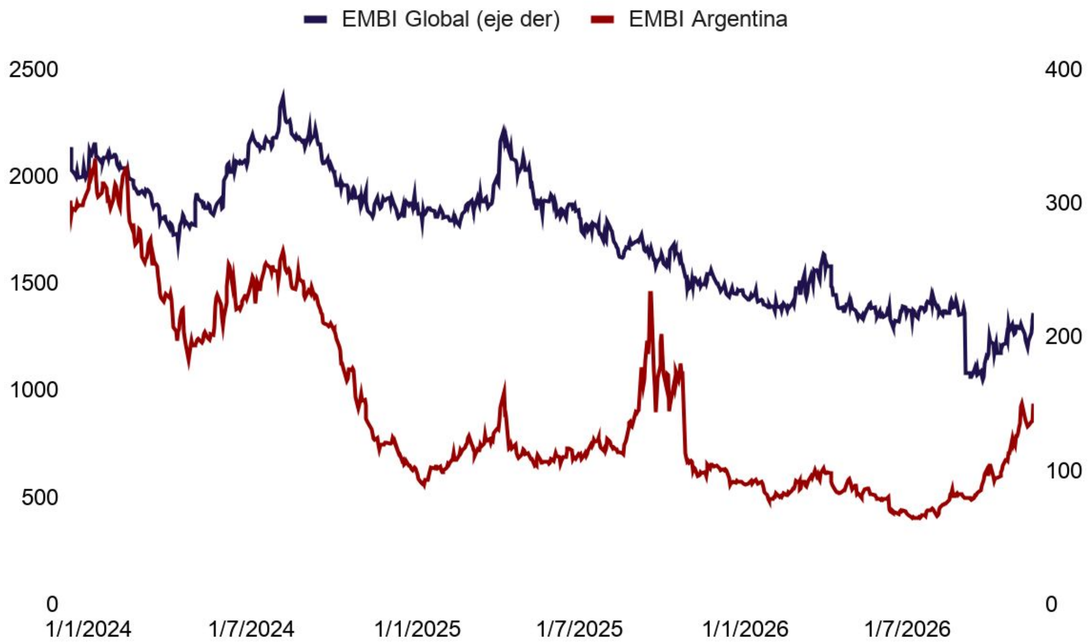

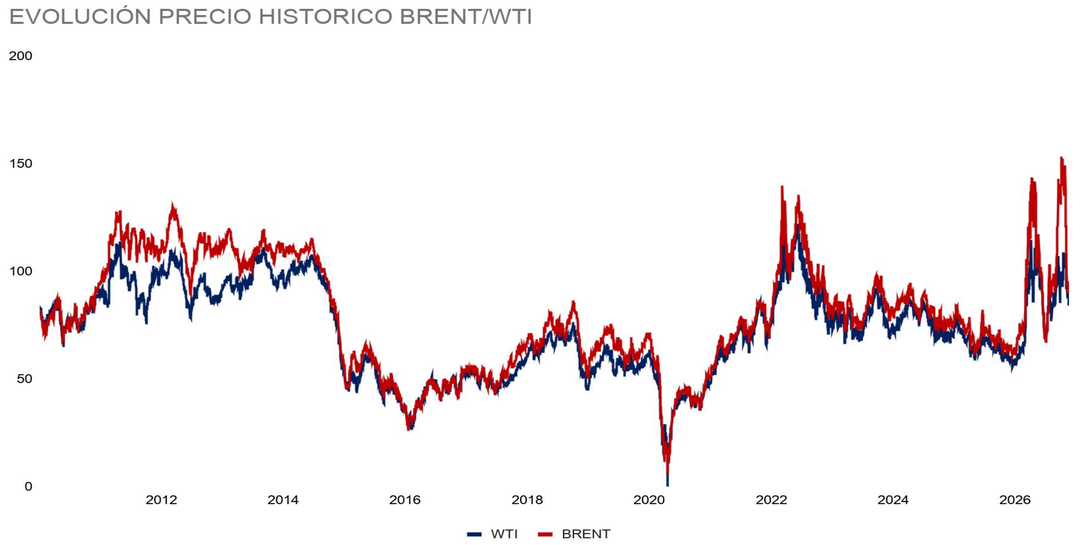

INFLACIÓN

Octubre	YTD	Últimos 12 meses
2,20%	26,30%	33,10%

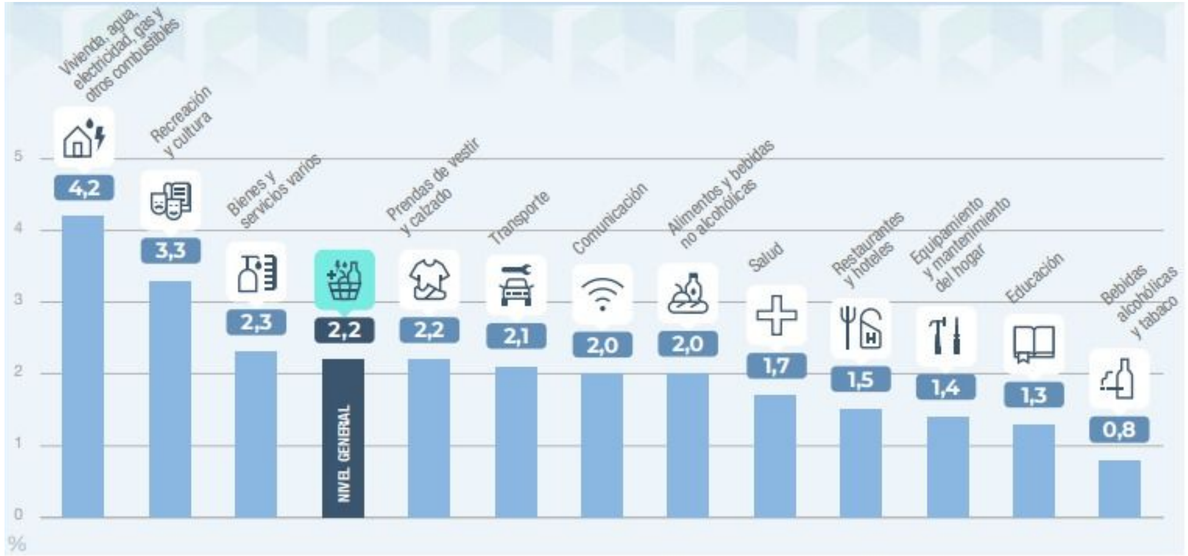

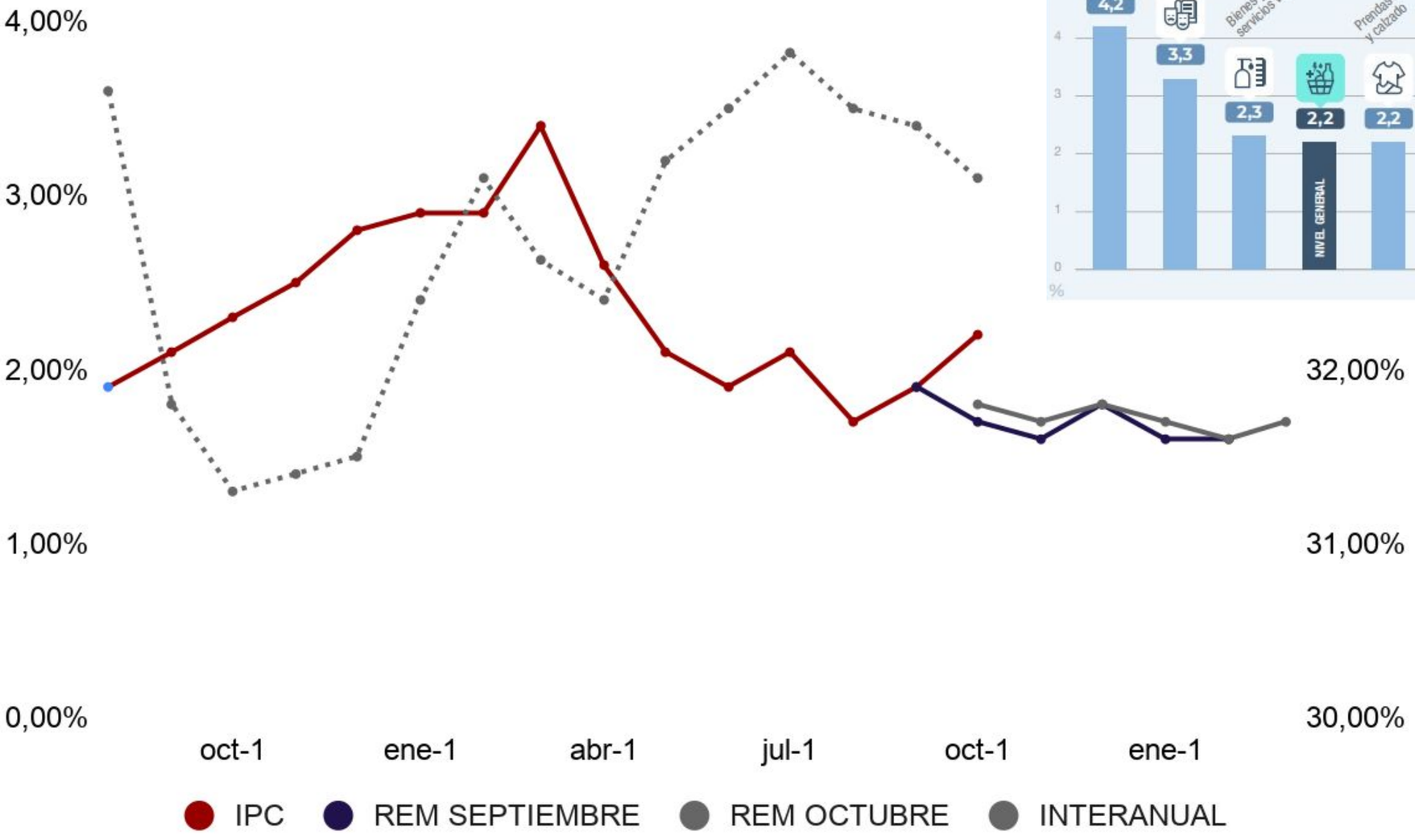

RESERVAS INTERNACIONALES

Compra de Divisas del BCRA en el MLC

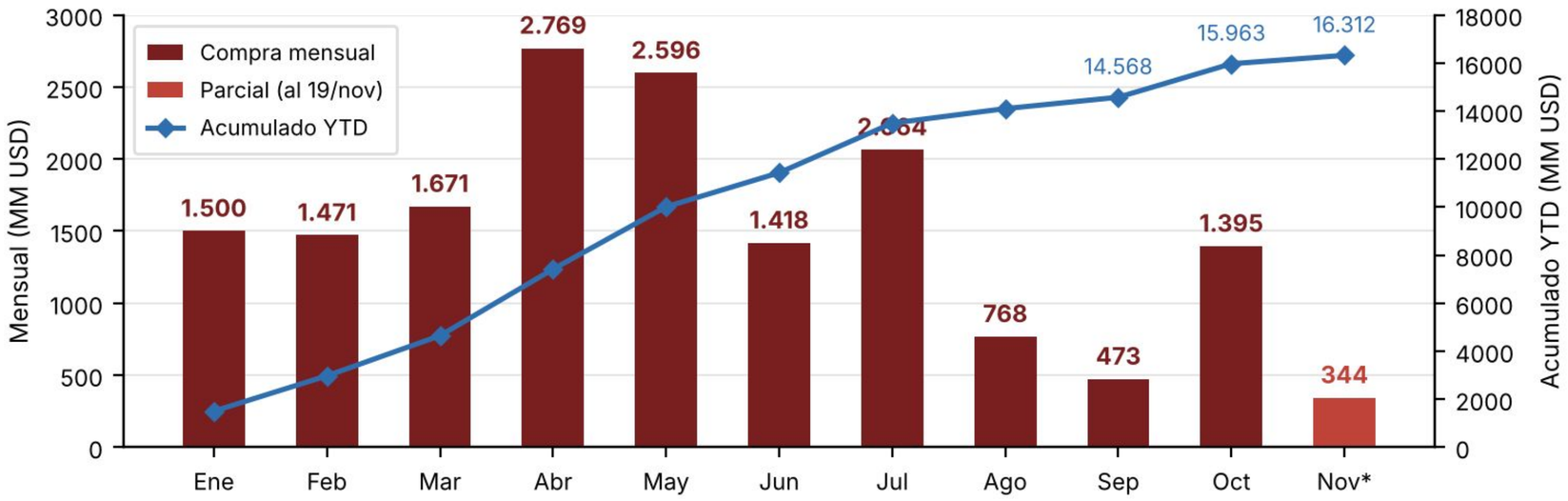

2026
*Compras netas en MLC (Ámbito / Infobae). Oct: cerrado. *Nov: al 19/11/2026.*

Reservas Internacionales del BCRA

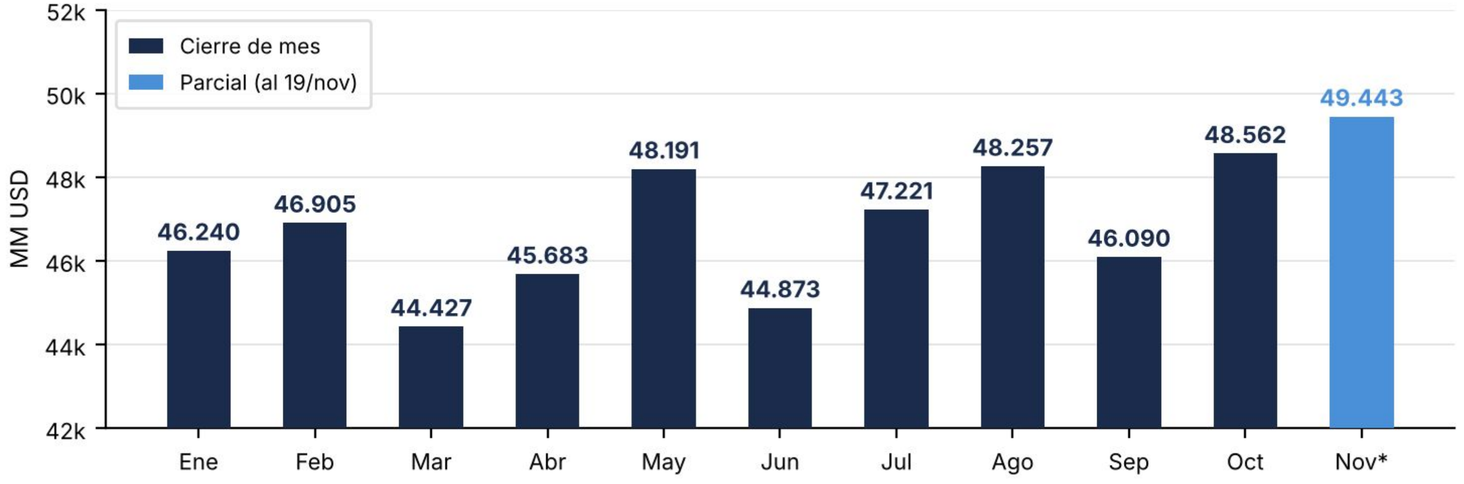

2026
*Stock fin de mes (BCRA). Oct: cierre 30/10. *Nov: al 19/11/2026.*

INTERNACIONAL

IPC Core de Estados Unidos

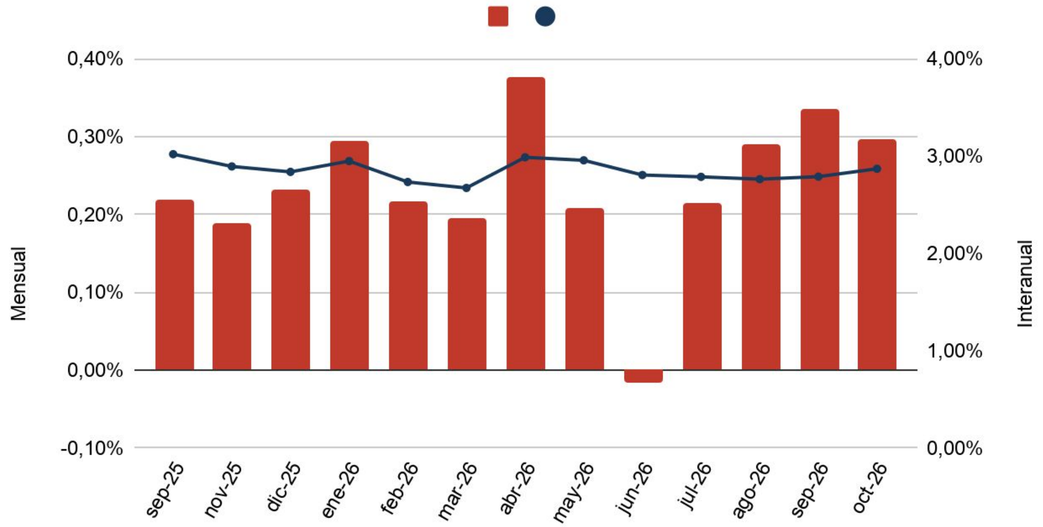

Tasa interés FED (rango objetivo)

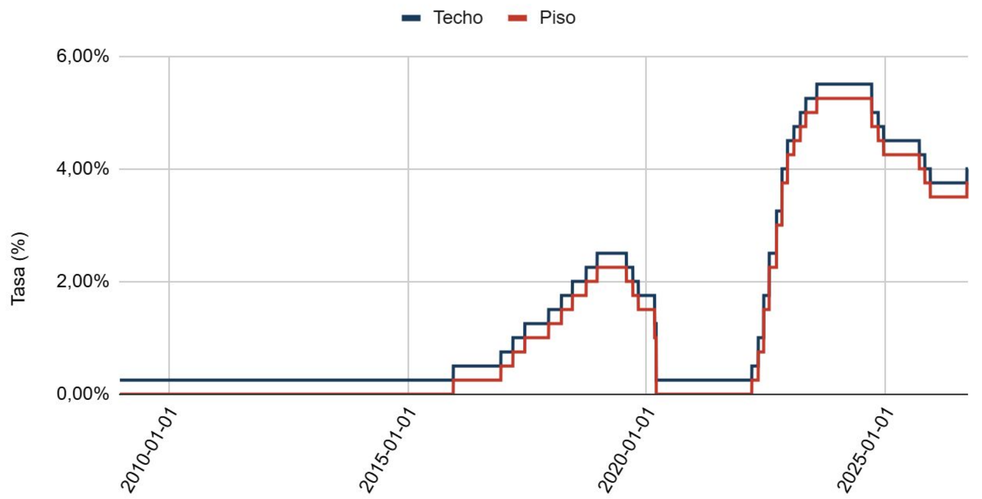

Empleo Estados Unidos

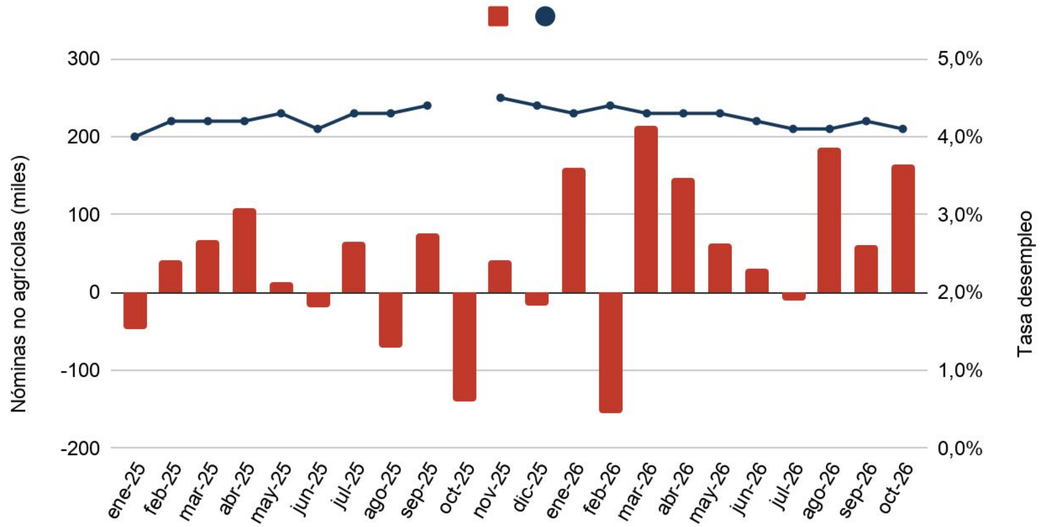

PMI - Estados Unidos (ISM Servicios | ISM Manufacturero | S&P Compuesto)

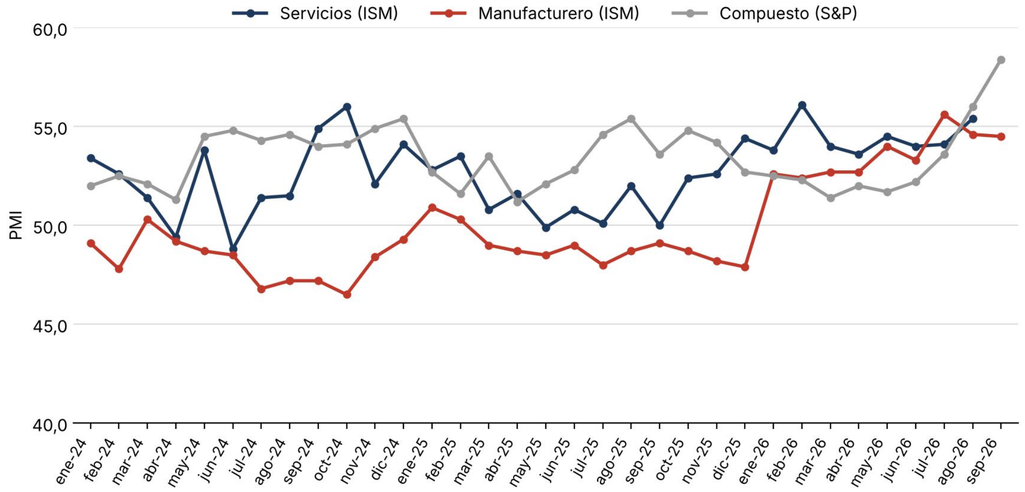

Fuente: ISM, S&P Global. Sep-26: ISM Servicios se publica el 5/10; S&P Compuesto es dato flash.

CHEQUES Y CAUCIONES

CAUCIONES EN ARS Y USD				
Plazo (días)	**Moneda**	**TNA Prom.**	**TEA**	**Monto Nominal**
3	ARS	21,04%	23,39%	5.332.879.792.174
7	ARS	21,80%	24,30%	31.717.303.534
14	ARS	22,56%	25,18%	7.793.015.008
21	ARS	22,03%	24,47%	60.270.642
31	ARS	24,46%	27,39%	5.607.185.839
3	USD	1,37%	1,38%	1.050.187.211

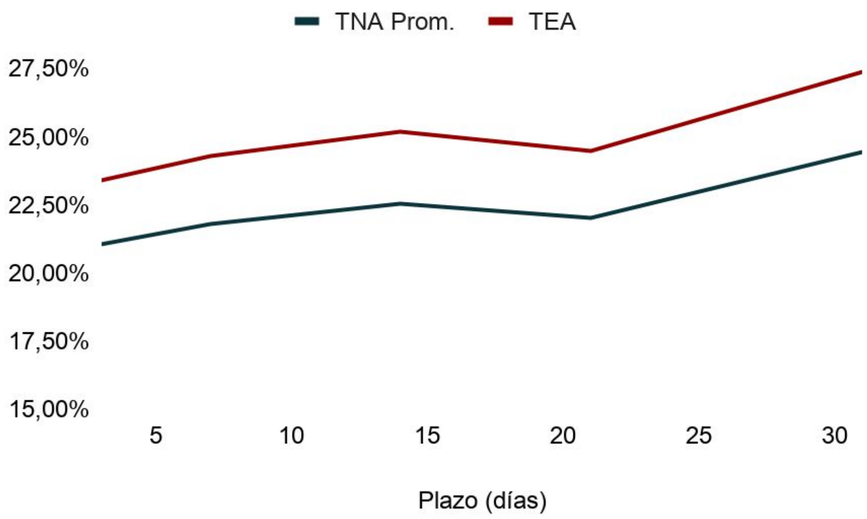

CPD Avalados SGRS (ARS)				
Plazo (días)	**TNA Prom.**	**TEA**	**Monto Nominal**	**Cant. Negociada**
0-30	24,90%	27,95%	496.904.947	39
31-60	24,77%	27,47%	4.304.871.117	161
61-90	25,56%	28,12%	2.708.179.302	169
91-120	25,94%	28,25%	1.631.895.992	108
121-150	27,44%	29,66%	1.685.653.180	77

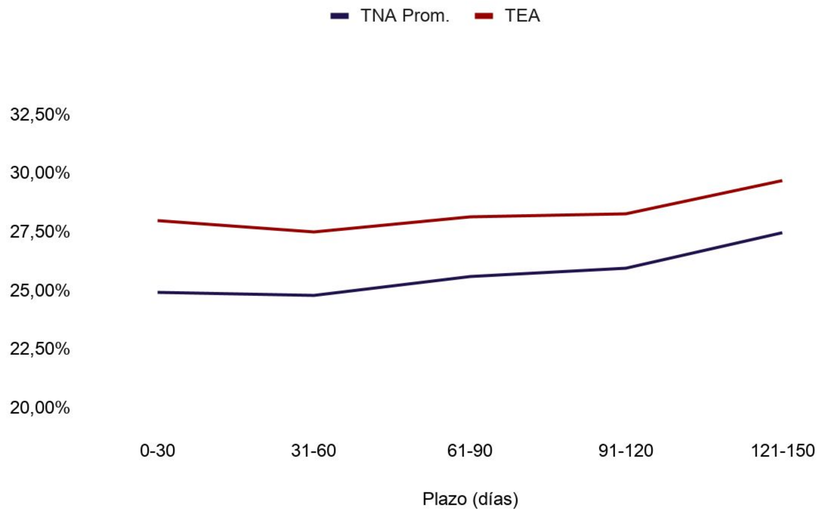

TÍTULOS PÚBLICOS

SOBERANOS EN DÓLARES

Ticker	Maturity	Próx. Vto	TIR	Duration	Precio	Var.semanal
AO27	29/10/2027	30/11/2026	**5,5%**	0,9	101	**5,8%**
AO28	31/10/2028	30/11/2026	**22,4%**	1,8	77,6	**-3,0%**
AL29	9/7/2029	9/1/2027	**18,0%**	1,2	49,151	**0,0%**
AL30	9/7/2030	9/1/2027	**20,7%**	1,6	47,5	**-1,3%**
AO29	31/10/2029	30/11/2026	**21,0%**	2,6	70,9	**-1,9%**
AN29	30/11/2029	30/11/2026	**20,1%**	2,6	75,12	**-0,7%**
AL35	9/7/2035	9/1/2027	**16,0%**	5,0	60	**-2,0%**
AE38	9/1/2038	9/1/2027	**17,3%**	3,9	63	**-1,2%**
AL41	9/7/2041	9/1/2027	**15,8%**	5,0	55,81	**-0,7%**
GD29	9/7/2029	9/1/2027	**14,5%**	1,3	51,09	**2,3%**
GD30	9/7/2030	9/1/2027	**18,0%**	1,7	49,269	**-1,8%**
GD35	9/7/2035	9/1/2027	**14,2%**	5,1	65	**-2,1%**
GD38	9/1/2038	9/1/2027	**14,7%**	4,1	68,81	**-2,3%**
GD41	9/7/2041	9/1/2027	**14,3%**	5,2	59,81	**-3,8%**
GD46	9/7/2046	9/1/2027	**13,2%**	5,5	56,76	**-0,5%**

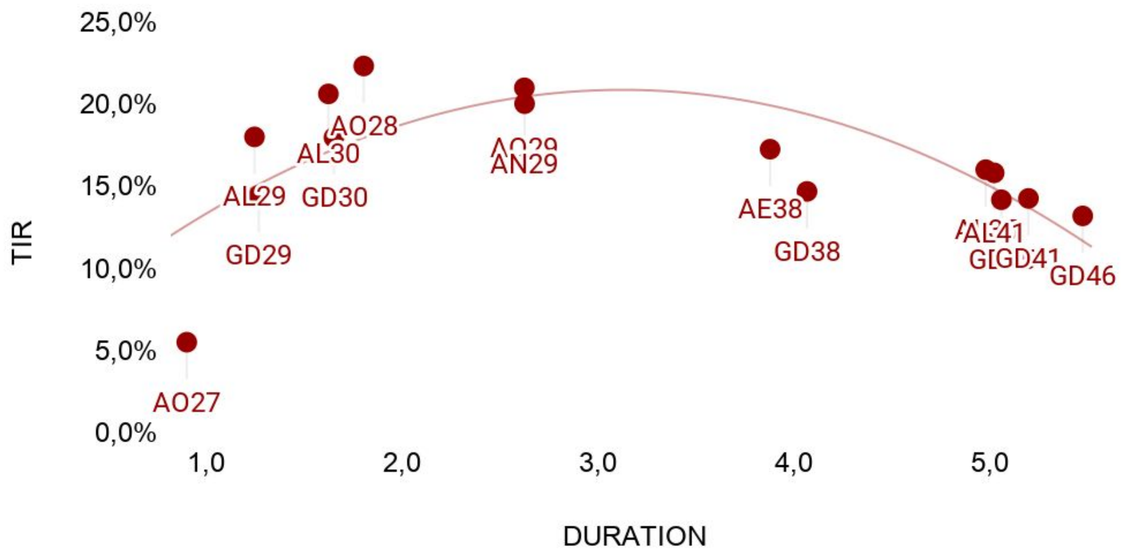

BOPREAL

Ticker	Maturity	Próx. Vto	TIR	Duration	Put Afip	TIR Afip	Duration Afip	Precio	Var.semanal
BPOB7	31/10/2027	30/4/2027	**3,8%**	0,7				101,15	**-1,3%**
BPOC7	31/10/2027	30/4/2027	**2,7%**	0,7	30/4/2027	**1,4%**	0,4	101,90	**-0,8%**
BPOD7	31/10/2027	30/4/2027	**3,5%**	0,7				101,35	**-1,4%**
BPOA8	31/10/2028	30/4/2027	**19,8%**	1,9	30/4/2028	**19,8%**	1,4	80,21	**-10,6%**
BPOB8	31/10/2028	30/4/2027	**15,3%**	1,9				81,00	**-6,9%**

TÍTULOS PÚBLICOS

SOBERANOS AJUSTADOS POR CER

Ticker	Maturity	Próx. Vto	TIR	Duration	Precio	Var.semanal
X30N6	30/11/2026	30/11/2026	-10,8%	0,2	131,36	-0,1%
TZXD6	15/12/2026	15/12/2026	-2,2%	0,7	319,50	0,3%
X29E7	29/1/2027	29/1/2027	-1,1%	2,2	106,27	0,0%
TZXM7	31/3/2027	31/3/2027	1,5%	4,2	238,10	-0,6%
TZXA7	30/4/2027	30/4/2027	2,4%	5,2	131,35	-1,2%
TZXY7	31/5/2027	31/5/2027	1,7%	6,3	130,00	-0,4%
TZX27	30/6/2027	30/6/2027	2,6%	7,3	425,15	-0,7%
TZXS7	30/9/2027	30/9/2027	5,9%	10,3	113,90	-1,5%
TX28	9/11/2028	9/5/2027	10,0%	14,1	1414,50	-5,1%
TZXO7	29/10/2027	29/10/2027	6,3%	11,3	103,25	-0,9%
TZXD7	15/12/2027	15/12/2027	9,0%	12,9	291,35	-1,5%
TZXM8	31/3/2028	31/3/2028	10,8%	16,4	104,15	-1,7%
TZX28	30/6/2028	30/6/2028	11,6%	19,5	361,95	-1,7%
TZXS8	29/9/2028	29/9/2028	11,3%	22,5	98,21	-1,8%
TZXD8	15/12/2028	15/12/2028	11,0%	25,1	88,15	-2,9%
TZXM9	28/3/2029	28/3/2029	11,0%	28,5	93,60	-1,8%
DICP	30/12/2032	31/12/2026	12,6%	34,2	48500,00	-2,3%
PARP	30/12/2038	31/3/2027	12,7%	73,2	31830,00	-5,0%
TXMJ8	30/6/2028	30/6/2028	6,1%	19,5	103,80	-1,2%
TXMD8	15/12/2028	15/12/2028	7,6%	25,1	95,45	-1,3%
TXMJ9	29/6/2029	29/6/2029	9,0%	31,6	92,75	-3,0%
TXMD9	14/12/2029	14/12/2029	8,4%	37,2	86,70	-2,9%
TXMJ0	28/6/2030	28/6/2030	8,1%	43,7	83,75	-2,7%

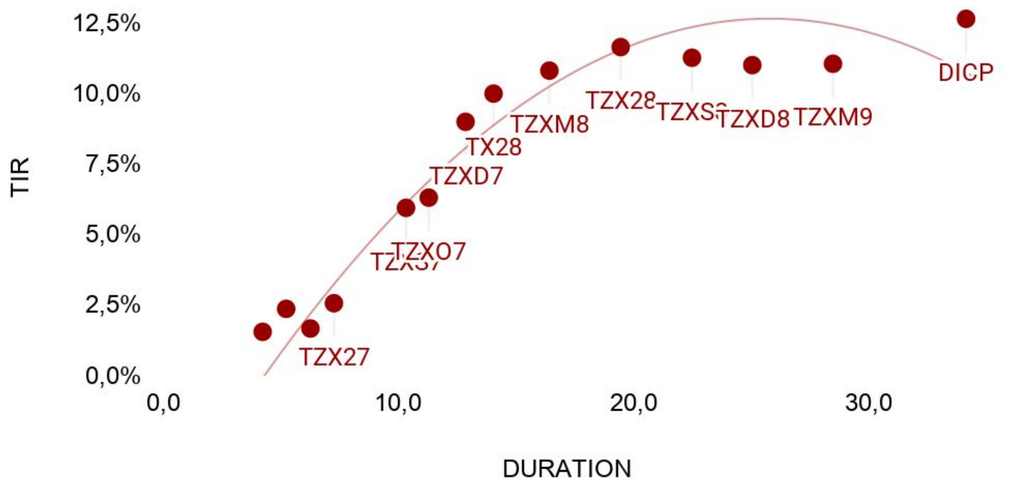

SOBERANOS DOLLAR LINKED

Ticker	Maturity	Próx. Vto	TIR	Duration	Precio	Var.semanal
D30N6	30/11/2026	30/11/2026	-23,3%	0,2	158690,00	2,4%
D15E7	15/1/2027	15/1/2027	1,8%	1,7	157600,00	2,0%
D31M7	31/3/2027	31/3/2027	0,5%	4,2	157750,00	2,2%
D10Y7	10/5/2027	10/5/2027	-2,7%	5,6	160000,00	0,0%
TZV27	30/6/2027	30/6/2027	0,0%	7,2	158000,00	3,4%
TZV28	30/6/2028	30/6/2028	13,0%	19,5	130010,00	2,4%
TZVD8	15/12/2028	15/12/2028	14,0%	25,1	120700,00	1,5%
TMVE8	31/1/2028	31/1/2028	4,7%	14,4	149600,00	0,8%

TÍTULOS PÚBLICOS

SOBERANOS TASA DE REFERENCIA FIJA

Ticker	Maturity	Próx. Vto	TIR	Duration	Precio	Var.semanal
S30N6	30/11/2026	30/11/2026	25,7%	0,0	129,40	0,5%
T15E7	15/1/2027	15/1/2027	28,7%	0,1	155,41	0,2%
S29E7	29/1/2027	29/1/2027	28,1%	0,2	106,80	0,1%
S26F7	26/2/2027	26/2/2027	29,6%	0,3	101,36	-0,5%
T30A7	30/4/2027	30/4/2027	32,0%	0,4	139,65	-0,4%
T31Y7	31/5/2027	31/5/2027	32,9%	0,5	130,90	-0,8%
T30J7	30/6/2027	30/6/2027	32,4%	0,6	131,95	-0,8%
TY30P	30/5/2030	30/11/2026	32,0%	2,1	113,60	-0,7%

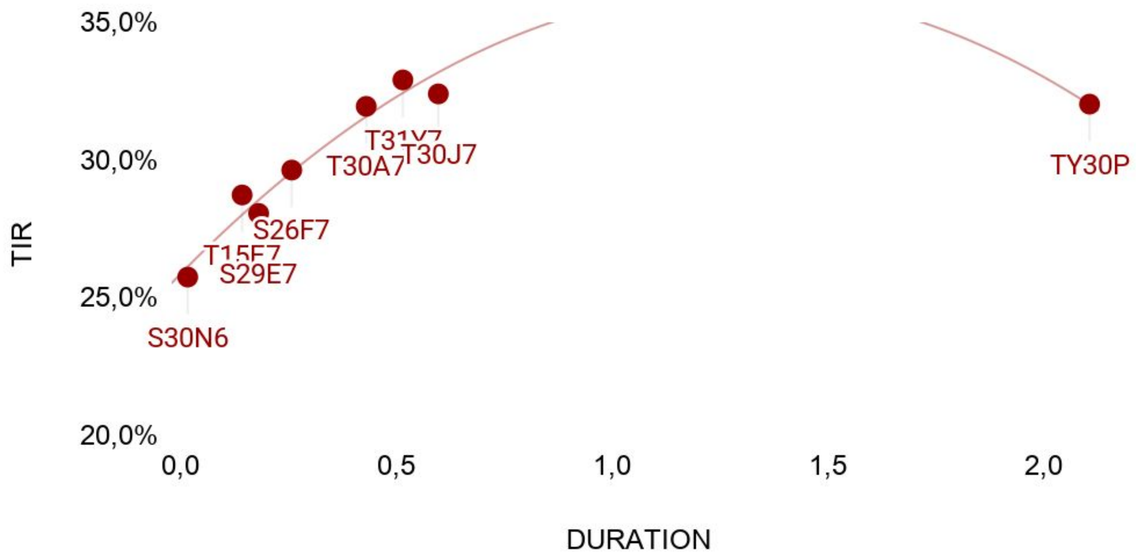

SOBERANOS TASA TAMAR - DUALES

Ticker	Maturity	Próx. Vto	TIR	Duration	Precio	Var.semanal
TTD26	15/12/2026	15/12/2026	27,0%	0,1	178,20	-0,4%
TMF27	26/2/2027	26/2/2027	29,1%	0,3	128,75	-0,4%
TML27	30/7/2027	30/7/2027	30,8%	0,7	113,80	-0,4%
TMG27	31/8/2027	31/8/2027	31,3%	0,8	123,00	-0,3%
TMF28	25/2/2028	25/2/2028	39,5%	1,3	114,20	-0,5%
TMG28	31/8/2028	31/8/2028	42,0%	1,8	108,80	-1,3%
TMVE8	31/1/2028	31/1/2028	35,1%	1,2	149600,00	0,8%
TXMJ8	30/6/2028	30/6/2028	38,8%	1,6	103,80	-1,2%
TXMD8	15/12/2028	15/12/2028	41,2%	2,1	95,45	-1,3%
TXMJ9	29/6/2029	29/6/2029	42,1%	2,6	92,75	-3,0%
TXMD9	14/12/2029	14/12/2029	42,0%	3,1	86,70	-2,9%
TXMJ0	28/6/2030	28/6/2030	41,6%	3,6	83,75	-2,7%

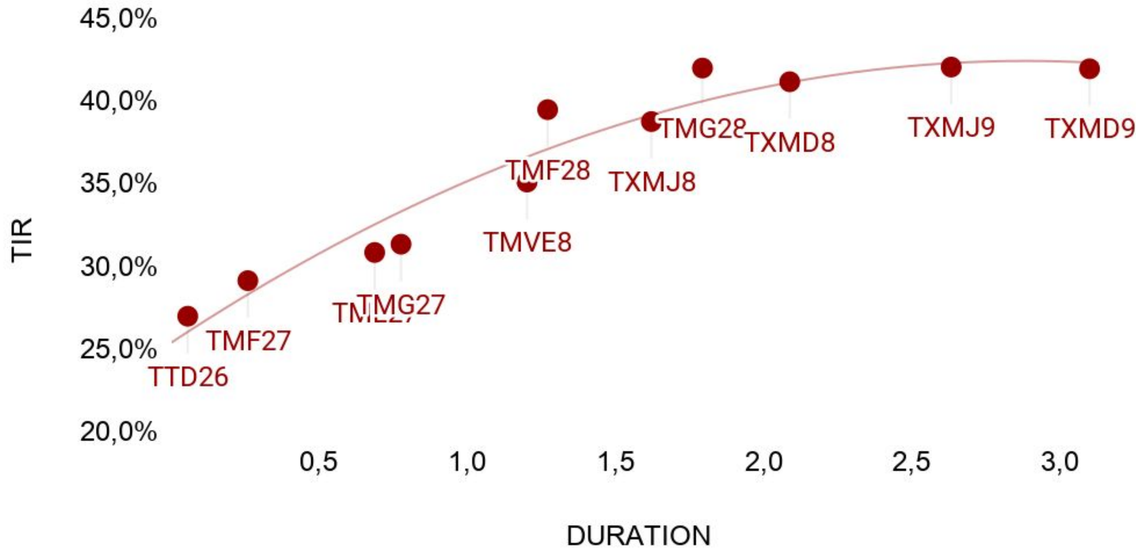

OBLIGACIONES NEGOCIABLES HARD DOLLAR

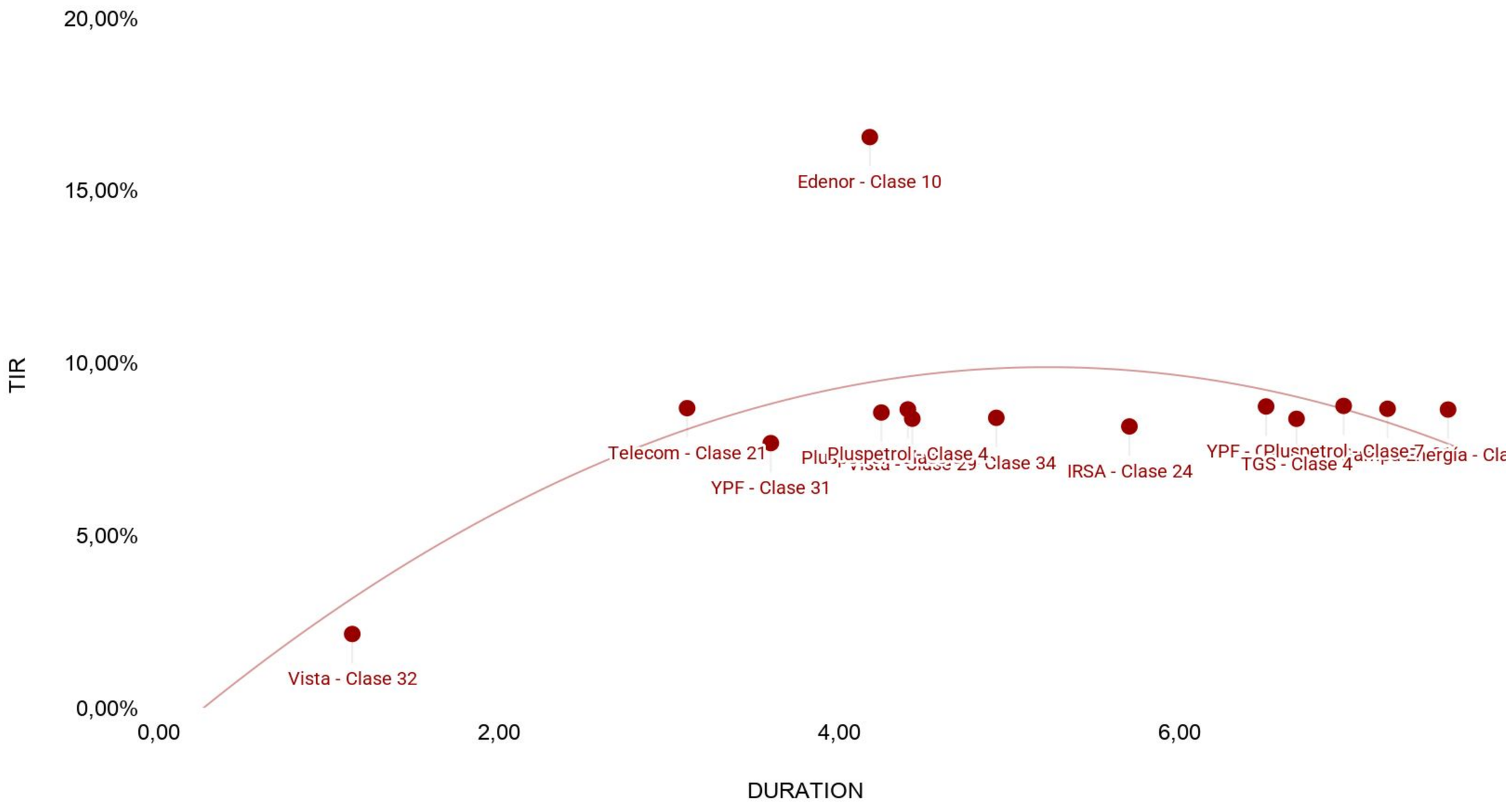

DÓLAR Y ROFEX

FUTUROS DE DÓLAR ROFEX

TICKER	Vencimiento	Precio	Var. Semanal	Tasa directa	TNA Implícita plazo	TEA	TEM	Open Interest	Volumen diario
DLR/NOV26	30/11/2026	1584,00	1,4%	0,3%	9,2%	**9,7%**	**0,3%**	2.136.558	114.230
DLR/DIC26	30/12/2026	1623,50	2,0%	2,8%	25,1%	**28,1%**	**2,5%**	894.890	107.067
DLR/ENE27	29/01/2027	1657,00	2,0%	4,9%	25,4%	**28,2%**	**2,1%**	660.753	54.140
DLR/FEB27	26/02/2027	1688,00	2,1%	6,8%	25,5%	**27,9%**	**1,9%**	216.796	11.016
DLR/MAR27	31/03/2027	1722,00	2,1%	9,0%	25,0%	**27,1%**	**2,0%**	273.567	3.690
DLR/ABR27	30/04/2027	1757,00	2,2%	11,2%	25,4%	**27,2%**	**2,0%**	183.069	6.987
DLR/MAY27	31/05/2027	1787,00	2,0%	13,1%	24,9%	**26,4%**	**1,7%**	145.187	1.689
DLR/JUN27	30/06/2027	1833,00	2,3%	16,0%	26,3%	**27,7%**	**2,6%**	25.818	846
DLR/JUL27	30/07/2027	1851,00	1,6%	17,2%	24,8%	**25,8%**	**1,0%**	20.361	112
DLR/AGO27	31/08/2027	1893,00	1,7%	19,8%	25,5%	**26,1%**	**2,3%**	57.254	1.232

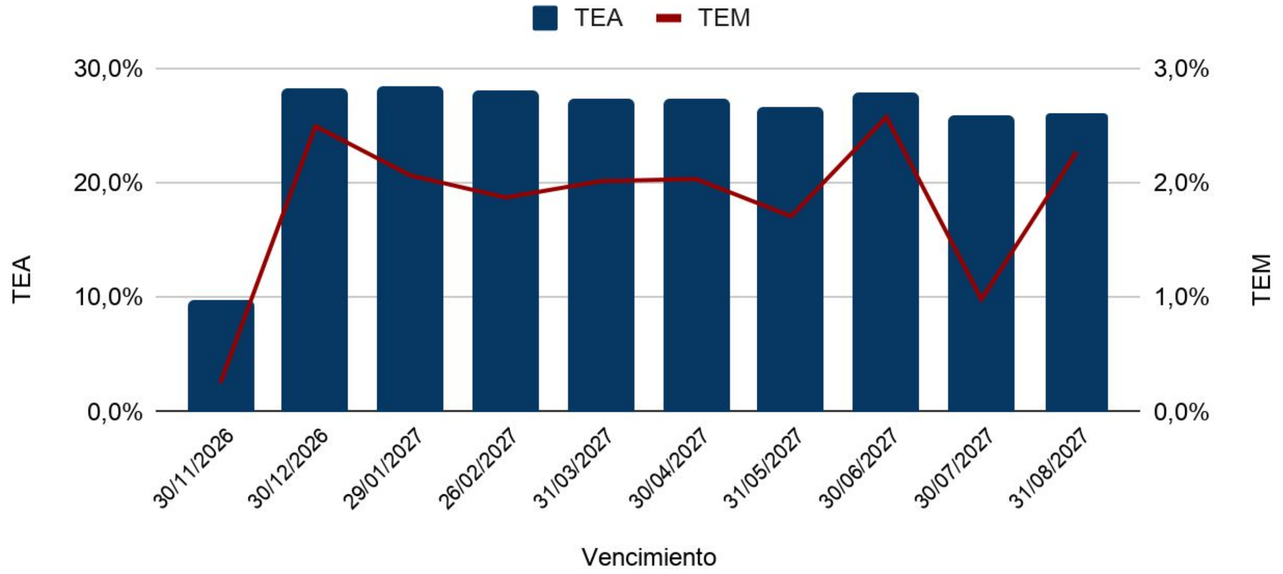

BRECHA DÓLAR OFICIAL/MEP

EVOLUCIÓN DÓLAR CAM1 - MAE

Fecha	Cotización	Var. Semanal	Var. YTD
20/11/2026	1580,00	1,87%	8,59%

Brechas MEP y CCL

Cotización MEP	Brecha MEP	Cotización CCL	Brecha CCL
1701,05	7,66%	1805,18	14,25%

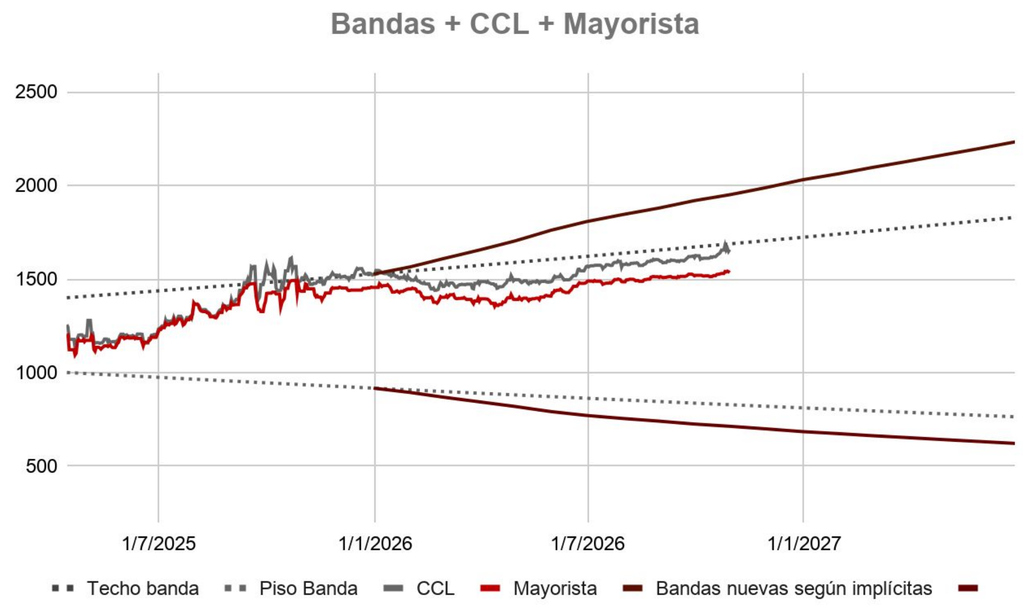



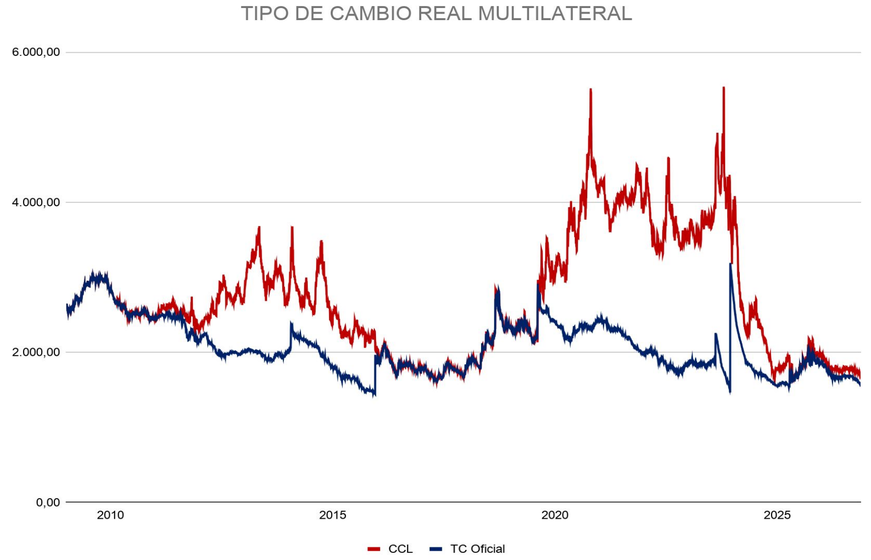

ÍNDICE MERVAL EN DÓLARES CABLE

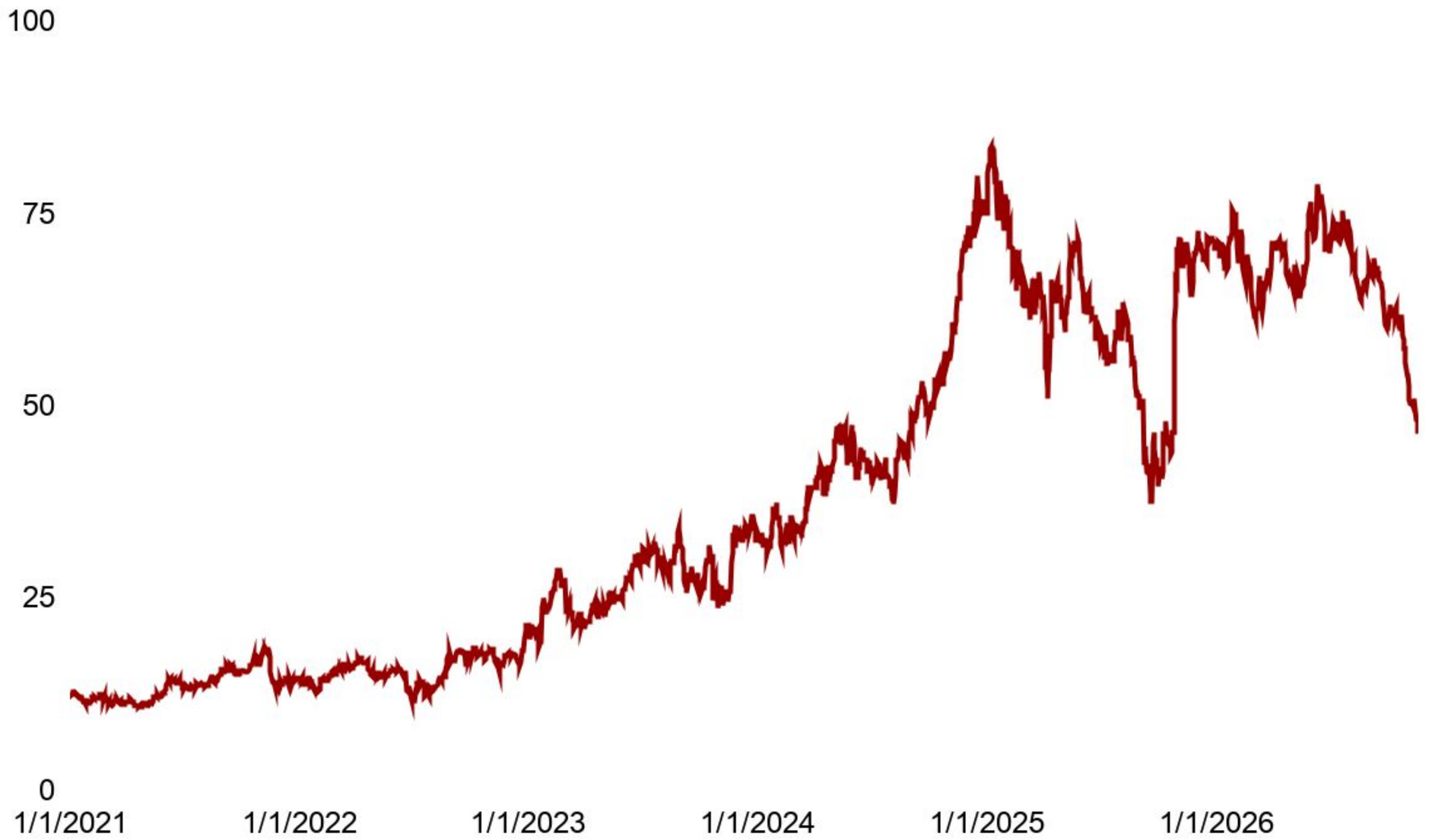

EVOLUCIÓN CEDEARS DE ETFS EN ARS

Cedear de ETF	Var % ARS
SPYm.BA	*25,63%*
DIAm.BA	*25,37%*
XLFm.BA	*27,36%*
EWZm.BA	*11,81%*
QQQm.BA	*28,00%*
ARKKm.BA	*9,94%*
XLEm.BA	*63,73%*
EEMm.BA	*27,20%*
CCL	*16,04%*

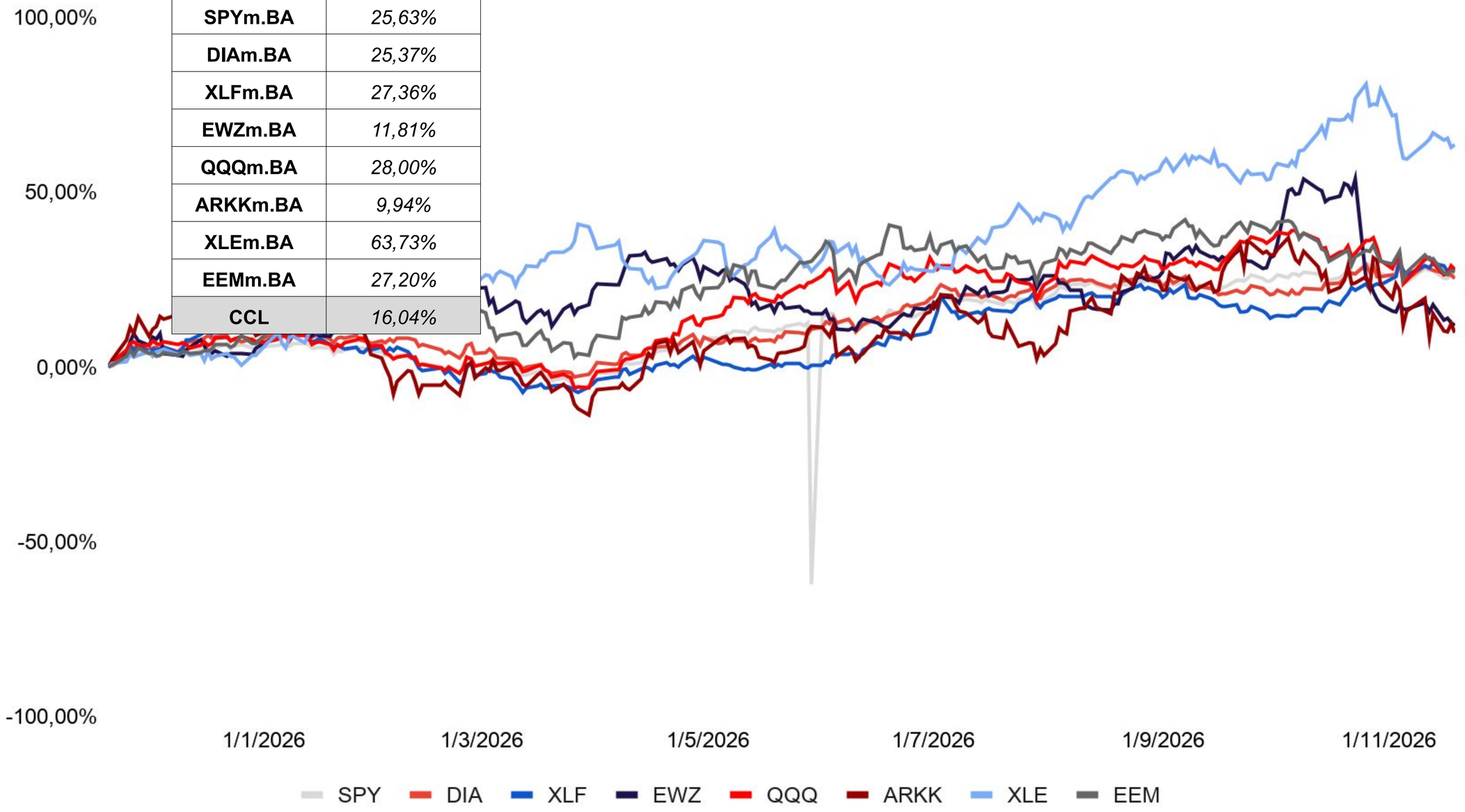

MERVAL

Panel Líder Merval	Última	Var % Diaria	Var % Semanal	Var % YTD	Volumen
MERVAL	80.690,61	-0,3%	-5,3%	-24,7%	80.690,61
ALUA	858,50	1,1%	10,1%	-13,7%	1.040.436,00
BBAR	5.245,00	-1,1%	-11,1%	-42,3%	391.120,00
BMA	8.950,00	-0,7%	-5,8%	-31,7%	995.614,00
BYMA	200,00	-4,3%	1,0%	-25,6%	6.700.756,00
CEPU	1.746,00	-0,7%	-3,6%	-28,4%	1.062.001,00
COME	27,67	1,8%	-14,1%	-53,7%	10.566.128,00
CRES	1.401,00	-0,1%	-14,1%	-20,6%	195.740,00
ECOG	1.978,00	2,2%	-0,7%	-29,9%	572.262,00
EDN	1.052,00	-1,9%	-11,4%	-55,1%	613.626,00
GGAL	4.552,50	0,2%	-8,9%	-43,0%	4.294.743,00
LOMA	2.835,00	1,3%	-2,4%	-27,4%	337.985,00
METR	1.865,00	-5,2%	-22,2%	-20,2%	480.816,00
PAMP	4.350,00	1,0%	-0,7%	-17,8%	2.476.013,00
SUPV	1.620,00	-2,2%	-18,6%	-54,8%	1.183.798,00
TGNO4	2.410,00	3,7%	-6,6%	-48,4%	495.298,00
TGSU2	6.960,00	-0,2%	-3,5%	-26,0%	290.929,00
TRAN	2.060,00	3,3%	5,1%	-31,7%	1.450.120,00
TXAR	703,50	-3,5%	-3,4%	8,6%	2.172.987,00
VALO	514,00	-1,5%	-2,0%	-5,0%	1.811.739,00
YPFD	5.820,00	0,0%	-8,4%	6,3%	2.019.127,00

ADRS

Ticker	Último	Var % Diaria	Var % Semanal	Var % YTD	Volumen
ETF MSCI Argentina	64,88	-2,5%	-12,0%	-29,0%	521.553,00
FRANCES	8,82	-3,5%	-16,9%	-50,7%	994.614,00
MACRO	50,15	-2,7%	-11,8%	-43,5%	297.915,00
CRESUD	7,84	-2,1%	-19,5%	-31,2%	226.174,00
EDENOR	11,50	-5,9%	-18,2%	-61,6%	190.873,00
GP FIN GALICIA	25,42	-2,5%	-14,6%	-51,6%	1.477.658,00
PAMPA	61,27	-1,2%	-6,0%	-30,8%	211.187,00
GPO SUPERVIELLE	4,54	-4,6%	-23,6%	-61,6%	171.555,00
TELECOM	9,62	-4,3%	-9,0%	-17,1%	286.307,00
TRAN GAS DEL SUR	19,36	-3,0%	-10,1%	-37,7%	190.192,00
TENARIS	55,33	-3,8%	-9,7%	43,9%	670.490,00
YPF	32,48	-2,4%	-14,3%	-10,2%	2.509.514,00
IRSA	10,75	-1,7%	-14,3%	-35,0%	218.231,00
CENTRAL PUERTO	9,77	-3,3%	-10,0%	-44,2%	56.646,00
TERNIUM ARG	45,98	-1,9%	-7,8%	20,4%	443.913,00
CORP AMERICA	22,33	-1,8%	-10,6%	-14,1%	31.589,00
LOMA NEGRA	7,95	-1,7%	-8,5%	-38,6%	80.766,00
MERCADO LIBRE	1.356,36	0,1%	-9,1%	-32,7%	920.373,00

CEDEARS

Ticker	Último	Var % Diaria	Var % Semanal	Var % YTD	Volumen
AAPL	30.880,00	1,9%	3,7%	49,2%	46.435,00
TSLA	41.580,00	-4,0%	-4,5%	-10,4%	66.847,00
PBR	28.800,00	1,8%	-6,1%	67,7%	57.779,00
BABA	16.160,00	0,0%	-7,8%	-34,7%	84.746,00
GE	69.475,00	0,3%	0,0%	17,5%	5.559,00
MSFT	28.920,00	0,3%	-1,1%	17,9%	158.284,00
GLD	11.630,00	-0,4%	-2,5%	-4,4%	864.476,00
VALE	8.570,00	0,5%	-8,3%	-11,6%	77.310,00
VIST	29.780,00	2,4%	-4,8%	21,7%	186.265,00
AMZN	3.077,50	-0,5%	-0,6%	25,7%	1.206.615,00
BBD	4.000,00	0,1%	-5,9%	-0,2%	209.838,00
GOOGL	8.210,00	0,4%	-4,1%	-0,2%	1.656.995,00
MCD	20.440,00	3,8%	7,7%	5,9%	185.437,00
NFLX	2.118,00	-0,4%	-2,1%	-29,0%	369.595,00
META	42.100,00	-2,5%	-6,0%	-0,1%	196.667,00
KO	34.800,00	4,2%	4,7%	66,2%	62.993,00
BRKB	46.540,00	3,1%	3,3%	33,4%	49.539,00
BIOX	324,00	-6,9%	-18,0%	-83,9%	89.818,00

Para mayor información sobre la Newsletter o sobre FIRST Capital Markets, por favor contáctenos:
Mesa de Operaciones: mesa@firstcma.com / 011 5239-3336

FIRST CAPITAL MARKETS

José Luis Garófalo
Vicepresidente Ejecutivo

Pedro Cristiá, CFA
Gerente General

Alejandro Caramella
Head Porfolio Manager

María Rita Franchini
Compliance/Administración

Victoria Mosquera
Mesa de Operaciones

Natalia Trilla
Portfolio Manager

Silvina Podestá
Compliance

Camila Stagnaro
Mesa de Operaciones

Joaquín Aranguiz Atrio
Portfolio Manager

Eugenia Magetti
Back Office

Thiago Solovei
Mesa de Operaciones

Albertina Rosa
Portfolio Manager

Juan Manuel Pérez
Back Office

Federico Fernández
Mesa de Operaciones

Blas López
Back Office

Nicolás Spiaggi
Mesa de Operaciones

David Martínez Yafar
Middle Office

BUENOS AIRES
25 de Mayo 596 - Piso 19, Oficina ¨A¨
C1002ABL, Ciudad de Buenos Aires.
(+54 11) 5235 1032
contacto@firstcma.com

FIRST Capital Markets S.A.
Agente de Negociación
registrado bajo el N° 532 de la C.N.V.
AAPIC – Fondos Comunes de Inversión
registrado bajo el N° 49 de la C.N.V.